

13261

臺中市勞動檢查處

中華民國 106 年度

(自106年1月1日起至106年12月31日止)

單位預算

臺中市勞動檢查處

目次

中華民國106年度

甲、預算總說明	13261- 1頁
乙、主要表	
1. 歲入來源別預算表	13261- 5頁
2. 歲出機關別預算表	13261- 6頁
丙、附屬表	
1. 歲入項目說明提要與預算明細表	13261- 7頁
2. 歲出計畫說明提要與各項費用明細表	13261- 9頁
3. 歲出用途別科目分析表	13261-16頁
4. 資本支出分析表	13261-17頁
5. 人事費分析表	13261-18頁
6. 派員出國計畫預算總表	13261-19頁
7. 派員出國計畫預算類別表-考察、訪問	13261-20頁
8. 公務車輛明細表	13261-21頁
9. 歲出按職能及經濟性綜合分類表	13261-22頁
10. 名冊-補助民間團體一覽表	13261-24頁

臺中市勞動檢查處

預算總說明

中華民國 106 年度

一、現行法定職掌

(一) 機關主要職掌：辦理本市職業安全衛生法及勞動基準法適用範圍之事業單位安全衛生檢查、勞動條件檢查、安全衛生專業檢查、採樣分析、危險性機械設備監督檢查、危險性工作場所審查、職業災害調查、統計及安全衛生宣導、輔導、訓練等業務。

(二) 內部分層業務：置處長一人，承局長之命，綜理處務，並指揮、監督所屬員工；置秘書一人、技正二人，襄助處長處理處務；下設四課、人事管理員及會計員，分別掌理下列事項：

1. 第一課：製造業及物理性、化學性等特殊危害作業場所之安全衛生、勞動條件及其他勞動法令之宣導、輔導、監督檢查或審查事項及其職業災害、申訴案件之檢查、處分及答辯案件處理等事項。
2. 第二課：營造業之安全衛生、勞動條件及其他勞動法令之宣導、輔導、監督檢查或審查事項及其職業災害、申訴案件之檢查、處分及答辯案件處理等事項。
3. 第三課：危險性機械設備宣導、輔導、監督檢查、發證、及其職業災害申訴案件檢查、代行檢查機構督導、處分及答辯案件處理等事項。勞動統計分析、安衛人員組織報備、工作守則報備、職災統計、諮商輔導服務、資訊系統之規劃與管理及勞動檢查綜合規劃業務及其他不屬於各課事項。
4. 第四課：製造業及營造業以外適用職業安全衛生法事業(如：倉儲業、交通運輸業、醫療服務業等)之安全衛生、勞動條件及其他勞動法令之宣導、輔導、監督檢查或審查事項及其職業災害、申訴案件之檢查、處分及答辯案件處理等事項。
5. 人事管理員，依法辦理人事管理事項。
6. 會計員，依法辦理歲計、會計及統計事項。

臺中市勞動檢查處

預算總說明

中華民國 106 年度

組織系統圖

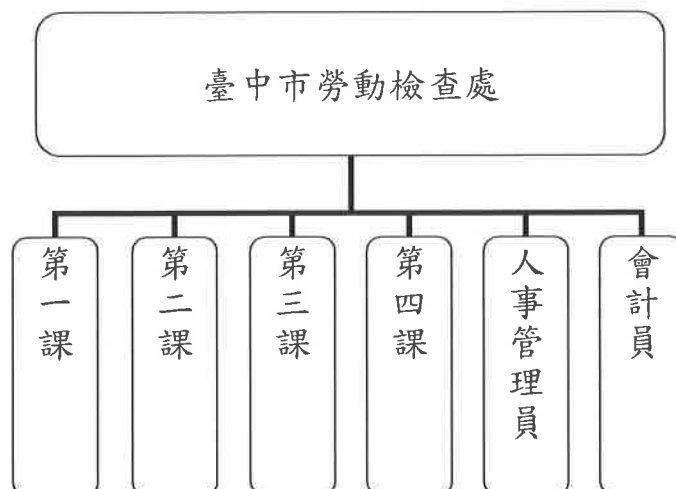

員額編制表

類別	法定編制員額	本年度預算員額	上年度預算員額	與上年度預算員額比較增減
合計	49	49	42	7
職員	48	48	41	7
工友	1	1	1	-

臺中市勞動檢查處

預算總說明

中華民國 106 年度

二、前年度及上年度已過期間計畫實施及預算執行情形：

(一)前年度計畫實施成果及決算辦理概況：

1、歲入部分：預算數 1,000 千元，決算數 14,297 千元，執行率 1,429.70%。

2、歲出部分：預算數 46,392 千元，決算數 36,189 千元，執行率 78.01%。

(二)上年度已過期間計畫實施及預算執行概況：

1、歲入部分：預算數 5,120 千元，截至 6 月底實收數 8,405 千元，執行率 164.16%。

2、歲出部分：預算數 46,023 千元，截至 6 月底實付數 20,944 千元，執行率 45.51%。

三、本年度施政計畫重點及預算提要：

(一)本年度計畫重點及預期績效：

1、遵循中央勞動檢查方針及臺中市政府本年度施政綱要，策劃本處勞動檢查業務，以「檢查、宣導、輔導」三合一策略，加強督促本市事單位改善安全衛生設施，建立工安自主管理機制，提昇安全衛生管理績效，以期減少職業災害的發生，確保勞工之安全與健康，並使其建立自動檢查機制，提昇其自主安全衛生管理能力。

2、藉由選列高風險之行業及營造業，臨廠(場)深入輔導、指導，達輔導涵蓋 1%，及辦理工安診斷及宣導會擴大提升各業勞工之安全衛生智能，並輔以相關宣導資料發送解說，使其具備危害辨識能力及勞工安全衛生知識，以達成降低職業災害之目的。

(二)本年度預算提要及成本估計：

1、歲入部分：歲入預算數 5,120 千元，其中罰款及賠償收入 5,000 千元，規費收入 120 千元。

2、歲出部分：歲出預算數 51,381 千元，依經費門分：

(1)經常門預算數 51,239 千元(佔 99.72%)，包括：人事費 41,473 千元，業務費 8,590 千元，獎補助費 1,176 千元。其中行政管理 44,673 千元、勞動檢查 6,566 千元。

臺中市勞動檢查處

預算總說明

中華民國 106 年度

(2) 資本門部分，一般建築及設備預算數 142 千元。

四、其他必要之分析事項：

(一) 主要增加原因：

- 1、人員維持費依實際需要調整增加 3,911 千元。
- 2、辦公廳舍電費(專款專用)增加 407 千元。
- 3、物品、通訊費、環境清潔維護等事務費及勞動檢查業務用器材，依業務需求增加 314 千元。
- 4、配合勞動部補助辦理臺中市參與推動中小企業工作環境輔導改善實施計畫相關費用增加 548 千元。
- 5、勞動檢查業務出國考察旅費增加 460 千元。
- 6、對國內團體之捐助經費增加 1,170 千元。

(二) 主要減少原因：

- 1、車輛及辦公器具養護費、公務車輛油料費依標準伸算減少 2 千元。
- 2、辦公廳舍搬遷費用減少 250 千元。
- 3、購置小客車、安全衛生檢查儀器設備減少 1,200 千元。

臺中市勞動檢查處 歲入來源別預算表

中華民國 106 年度

單位：新臺幣千元

科 目				本年度 預算數	上年度 預算數	前年度 決算數	本年度與 上年度比較	說明及法令依據
款	項	目	節					
				5,120	5,120	14,297	-	
				5,120	5,120	14,297	-	
02				5,000	5,000	13,995	-	
	084			5,000	5,000	13,995	-	
		01		5,000	5,000	13,995	-	
			01	5,000	5,000	13,995	-	
				5,000	5,000	13,995	-	違反職業安全衛生法罰鍰處分。 5,000千元
03				120	120	258	-	
	085			120	120	258	-	
		01		120	120	258	-	
			01	120	120	258	-	申請危險性機械及設備檢查之檢 查費。(依據危險性機械及設備 檢查費收費標準)120千元
04				-	-	2	-	
	093			-	-	2	-	
		01		-	-	2	-	
			01	-	-	2	-	
08				-	-	42	-	
	076			-	-	42	-	
		01		-	-	42	-	
			01	-	-	41	-	
			02	-	-	1	-	

臺中市勞動檢查處 歲出機關別預算表

中華民國 106 年度

單位：新臺幣千元

科 目				本年度 預算數	上年度 預算數	前年度 決算數	本年度與 上年度比較	說 明	
款	項	目	節						名稱及編號
13				0013000000	51,381	46,023	36,189	5,358	
	002			臺中市政府勞工局主管					
		01		00132610000	51,381	46,023	36,189	5,358	
				臺中市勞動檢查處					
			01	68132610100	44,673	40,351	30,874	4,322	
				一般行政					
			01	68132610101	44,673	40,351	30,874	4,322	一、本科目包括行政管理
				行政管理					二、本年度預算數包括： 人事費41,473千元 業務費3,194千元 獎補助費6千元
									三、本年度預算數與上年度比較： 增加 4,322千元 增列 人事費3,911千元 增列 業務費411千元
		02		68132611000	6,566	4,330	4,671	2,236	
				勞動檢查業務					
			01	68132611001	6,566	4,330	4,671	2,236	一、本科目包括勞動檢查
				勞動檢查					二、本年度預算數包括： 業務費5,396千元 獎補助費1,170千元
									三、本年度預算數與上年度比較： 增加 2,236千元 增列 業務費1,066千元 增列 獎補助費1,170千元
		03		68132619000	142	1,342	644	-1,200	
				一般建築及設備					
			01	68132619001	142	1,342	644	-1,200	一、本科目包括一般建築及設備
				一般建築及設備					二、本年度預算數包括： 設備及投資142千元
									三、本年度預算數與上年度比較： 減少 1,200千元 減列 設備及投資1,200千元

臺中市勞動檢查處

歲入項目說明提要與預算明細表

經常門

中華民國 106 年度

單位：新臺幣元

罰金罰鍰及怠金—罰金罰鍰

罰金罰鍰及怠金—罰金罰鍰

來源別子目及細目編號	03132610101 罰金罰鍰及怠金-罰金罰鍰	承辦單位	第一課、第二課、第三課、第四課	預算金額	5,000千元
歲入項目說明	一.項目內容：違反職業安全衛生法罰鍰處分。 二.法令依據：依據職業安全衛生法。				
科目名稱及編號	單位	數量	單價	預算數	說明及收入依據
合計 03132610101 罰金罰鍰	年	1	5,000,000	5,000,000 5,000,000	違反職業安全衛生法罰鍰處分。

臺中市勞動檢查處

歲入項目說明提要與預算明細表

經常門

中華民國 106 年度

單位：新臺幣元

行政規費收入—審查費	來源別子目及細目編號	04132610101 行政規費收入-審查費	承辦單位	第一課、第二課、第三課、第四課	預算金額	120千元	行政規費收入—審查費
	歲入項目說明	一.項目內容：申請危險性機械或設備檢查之檢查費。(依據危險性機械及設備檢查費收費標準) 二.法令依據：依據職業安全衛生法第16條第3項。					
	科目名稱及編號	單位	數量	單價	預算數	說明及收入依據	
	合計 04132610101 審查費	年	1	120,000	120,000 120,000	申請危險性機械及設備檢查之檢查費。(依據危險性機械及設備檢查費收費標準)	

臺中市勞動檢查處

歲出計畫說明提要與各項費用明細表

中華民國 106 年度

單位：新臺幣元

一般行政 — 行政管理	業務計畫及工作計畫 名稱與編號		68132610101 一般行政-行政管理		承辦單位	第三課	預算金額	44,673千元	一般行政 — 行政管理
	歲出計畫說明	一.計畫內容：1.法定編制人員人事費。 2.辦理行政管理業務之經常性辦公費。3.文書、檔案、印信、事務、採購、出納、法制、研考、財產管理等事項。 二.預期成果：如期完成。							
分支計畫及用途別科目		單位	數量	單價	預算數	說明			
合計					44,673,000	市款44,673,000元			
01人員維持費					41,417,000	市款41,417,000元			
0100 人事費					41,417,000	市款41,417,000元			
0103 法定編制人員待遇					28,062,720				
		年	1	28,062,720	28,062,720	職員待遇。			
0105 技工及工友待遇					371,460				
		年	1	371,460	371,460	工友待遇。			
0111 獎金					5,923,788				
		年	1	2,369,515	2,369,515	考績獎金。			
		年	1	3,554,273	3,554,273	年終工作獎金。			
0121 其他給與					784,000				
		人/年	49	16,000	784,000	休假補助費。			
0131 加班值班費					1,184,758				
		年	1	1,184,758	1,184,758	不休假加班費。			
0142 退休離職儲金					2,576,112				
		年	1	2,553,828	2,553,828	公務人員提撥金。			
		年	1	22,284	22,284	工友勞工退休準備金提撥。			
0151 保險					2,514,162				
		年	1	1,545,798	1,545,798	健保保險補助。			
		年	1	939,672	939,672	公保保險補助。			
		年	1	28,692	28,692	工友勞保費。			

臺中市勞動檢查處

歲出計畫說明提要與各項費用明細表

中華民國 106 年度

單位：新臺幣元

一般行政 行政管理	分支計畫及用途別科目	單位	數量	單價	預算數	說明	一般行政 行政管理
	02一般業務				3,256,000	市款3,256,000元	
	0100 人事費				56,000	市款56,000元	
	0131 加班值班費	年	1	56,000	56,000	業務加班費。	
	0200 業務費				3,194,000	市款3,194,000元	
	0201 教育訓練費	年	1	20,000	20,000	各項教育訓練費用。	
	0202 水電費	年	1	48,000	48,000	辦公廳舍水費(專款專用)。	
		年	1	479,000	479,000	辦公廳舍電費(專款專用)。	
	0203 通訊費	年	1	725,000	725,000	寄發公務用所需郵資及電話通訊費等。	
	0213 資訊服務費	年	1	20,000	20,000	電腦資訊及軟體維修等服務費用。	
	0214 其他業務租金	年	1	300,000	300,000	影印機等事務機器租賃費用。	
	0221 稅捐及規費	年	1	44,920	44,920	公務車輛牌照稅(詳公務車輛明細表)。	
		年	1	24,720	24,720	公務車輛燃料使用費(詳公務車輛明細表)。	
	0231 保險費	年	1	11,660	11,660	公務車輛強制第三人責任險(詳公務車輛明細表)。	
	0271 物品	年	1	210,000	210,000	各項辦公設備及資訊、通訊設備之耗材費用。	

臺中市勞動檢查處

歲出計畫說明提要與各項費用明細表

中華民國 106 年度

單位：新臺幣元

一般行政
|
行政管理

分支計畫及用途別科目	單位	數量	單價	預算數	說明
0279 一般事務費	年	1	150,000	150,000	辦公用文具、紙張、信封、橡皮章等各項費用。
	年	1	260,000	260,000	非消耗性物品購置。
	年	1	153,456	153,456	公務車輛油料費(詳公務車輛明細表)。
				304,540	
	人/年	49	1,000	49,000	員工自強活動費。
	人/年	49	1,000	49,000	員工慶生、文康及藝文休閒活動費。
	年	1	100,000	100,000	報章雜誌、書籍、綠美化、清潔用品費用等各項雜支。
0281 房屋建築養護費	年	1	6,540	6,540	各項書表印製印刷各項雜支。
	年	1	100,000	100,000	辦公室環境清潔維護費。
				34,000	
0282 車輛及辦公器具養護費	年	1	34,000	34,000	辦公廳舍修繕費。
				118,304	
0283 設施及機械設備養護費	人/年	48	1,048	50,304	辦公桌椅及辦公事務設備等維修及保養費用。
	年	1	68,000	68,000	公務車輛養護費(詳公務車輛明細表)。
				48,000	
0291 國內旅費	年	1	48,000	48,000	各項設施、儀器等維修及保養所需費用。
				90,000	
0298 特別費	年	1	90,000	90,000	行政業務各項研習訓練及會議差旅費。
				152,400	
0400 獎補助費	人x月	1x12	12,700	152,400	首長特別費。
				6,000	市款6,000元
0456 獎勵及慰問				6,000	

一般行政
|
行政管理

臺中市勞動檢查處

歲出計畫說明提要與各項費用明細表

中華民國 106 年度

單位：新臺幣元

一般行政—行政管理

一般行政—行政管理

分支計畫及用途別科目	單位	數量	單價	預算數	說明
	人/年	1	6,000	6,000	退休人員三節慰問金。

臺中市勞動檢查處

歲出計畫說明提要與各項費用明細表

中華民國 106 年度

單位：新臺幣元

勞動檢查業務－勞動檢查

勞動檢查業務－勞動檢查

業務計畫及工作計畫 名稱與編號	68132611001 勞動檢查業務-勞動檢查	承辦單位	第一課、第二課、第三課、第四課	預算金額	6,566千元
歲出計畫說明	一.計畫內容：負責辦理勞動檢查業務，依據勞動檢查法實施勞動檢查，旨在貫徹勞動基準法、職業安全衛生法、勞動檢查法等勞工相關法規，輔導事業單位改善勞動條件及安全衛生，保障勞工權益並預防職業災害發生、維護勞工安全與健康，增進勞資和諧，提高生產力，加速社會與經濟發展。 二.預期成果：如期完成。				
用途別科目	單位	數量	單價	預算數	說明
合計				6,566,000	市款6,566,000元
0200 業務費				5,396,000	市款5,396,000元
0250 按日按件計資酬金				130,000	
	人/次	25	2,000	50,000	辦理各項勞動檢查所需之學者(專家)出席費。
	人/節	50	1,600	80,000	編撰各種教育訓練教材及檢查相關研究報告、講習宣導聘請講師鐘點費。
0271 物品				58,000	
	年	1	58,000	58,000	勞動安全檢查各項儀器及資料儲存、播放、錄(攝)影及錄音等用具及通訊器材。
0279 一般事務費				3,868,000	
	年	1	300,000	300,000	勞動檢查及安全衛生業務宣導相關資料製作印刷等各項費用。
	年	1	200,000	200,000	辦理勞動檢查及安全衛生會議或活動所需餐費及各項消耗與雜支。
	年	1	10,000	10,000	勞動檢查及安全衛生宣導如多媒體、攝影與配音、編輯等相關費用。
	年	1	548,000	548,000	配合勞動部補助辦理臺中市參與推動中小企業工作環境輔導改善實施計畫相關費用。(市庫配合款)
	年	1	300,000	300,000	執行檢查人員所需防護衣、安全帽、安全鞋等安全衛生防護用具。

臺中市勞動檢查處

歲出計畫說明提要與各項費用明細表

中華民國 106 年度

單位：新臺幣元

用途別科目	單位	數量	單價	預算數	說明
勞動檢查業務—勞動檢查	年	1	10,000	10,000	違法不依限繳納罰鍰，移請法院強制執行、行政訴訟、執行費。
	年	1	2,500,000	2,500,000	臺中市勞工安全衛生種子扎根計畫相關費用。
	0291 國內旅費			880,000	
	年	1	880,000	880,000	執行勞動檢查業務差旅費。
	0293 國外旅費			460,000	
	年	1	460,000	460,000	實地考察德國聯邦勞動及秩序部、職災保險機構等職業安全衛生機關(構)之出國旅費。
	0400 獎補助費			1,170,000	市款1,170,000元
	0417 對國內團體之捐助			1,170,000	
	年	1	300,000	300,000	補助台中市工業會辦理工安週宣導及活動。(如附名冊)
	年	1	870,000	870,000	補助各勞工相關團體辦理職業安全衛生教育訓練等經費。(如附名冊)

臺中市勞動檢查處

歲出計畫說明提要與各項費用明細表

中華民國 106 年度

單位：新臺幣元

一般建築及設備 — 一般建築及設備	業務計畫及工作計畫 名稱與編號		68132619001 一般建築及設備-一般建築及設備		承辦單位	第三課	預算金額	142千元	一般建築及設備 — 一般建築及設備	
	歲出計畫說明	一.計畫內容：充實各項設備。 二.預期成果：如期完成。								
	用途別科目		單位	數量	單價	預算數	說明			
合計					142,000	市款142,000元				
0300 設備及投資					142,000	市款142,000元				
0319 雜項設備費					142,000					
		年	1	142,000	142,000	各項事務零星設備。				

臺中市勞動檢查處
歲出用途別科目分析表

中華民國106年度

單位：新臺幣千元

名稱及編號	合計	經常支出						資本支出					
		人事費	業務費	獎補助費	債務費	預備金	小計	人事費	業務費	設備及投資	獎補助費	預備金	小計
合計	51,381	41,473	8,590	1,176			51,239			142			142
6813261000 福利服務支出	51,381	41,473	8,590	1,176			51,239			142			142
68132610100 一般行政	44,673	41,473	3,194	6			44,673						
68132610101 行政管理	44,673	41,473	3,194	6			44,673						
68132611000 勞動檢查業務	6,566		5,396	1,170			6,566						
68132611001 勞動檢查	6,566		5,396	1,170			6,566						
68132619000 一般建築及設備	142									142			142
68132619001 一般建築及設備	142									142			142

臺中市勞動檢查處
資本支出分析表

中華民國106年度

單位：新臺幣千元

名稱及編號	合計	設備及投資								其他資本支出	
		土地	房屋建築及設備	公共建設及設施	機械設備	運輸設備	資訊軟硬體設備	雜項設備	權利		投資
合計	142							142			
68132619000 一般建築及設備	142							142			
68132619001 一般建築及設備	142							142			

臺中市勞動檢查處

人 事 費 分 析 表

中華民國106年度

0468010100-福利服務支出-一般行政-行政管理

單位：新臺幣元

類別	預算員額	全年度人事費											備註	
		民意代表待遇	政務人員待遇	法定編制人員待遇	約聘僱人員待遇	技工及工友待遇	獎金	其他給與	加班值班費	退休退職給付	退休離職儲金	保險		合計
合計	49			28,062,720		371,460	5,923,788	784,000	1,240,758		2,576,112	2,514,162	41,473,000	
正式員額	48			28,062,720			5,846,400	768,000	1,169,280		2,553,828	2,465,298	40,865,526	
職員	48			28,062,720			5,846,400	768,000	1,169,280		2,553,828	2,465,298	40,865,526	
工友	1					371,460	77,388	16,000	15,478		22,284	48,864	551,474	
其他人事費									56,000				56,000	

臺中市勞動檢查處

派員出國計畫預算總表

中華民國106年度

單位：新臺幣千元

類別	本年度計畫項數	本年度預計人天	本年度預算數	上年度計畫項數	上年度核定人天	上年度預算數
考察	1	4人x9天	460			
訪問						
開會						
進修						
研究						
實習						
合計	1	4人x9天	460			

臺中市勞動檢查處

派員出國計畫預算類別表 - 考察、訪問

中華民國106年度

單位：新臺幣千元

計畫名稱	擬前往國家	擬拜會機構	計畫內容	預計前往期間	預計天數	擬派人數	旅費預算				歸屬預算科目	前3年內有無赴同一機構拜會	
							交通費	生活費	辦公費	合計		有/無	如有,說明其內容
一、考察													
考察	德國	德國聯邦勞動及秩序部、職災保險機構等職業安全衛生機關(構)	實地考察德國聯邦勞動及秩序部、職災保險機構等職業安全衛生機關(構),以瞭解該國及民間企業最新之職業安全衛生勞動檢查策略、制度及降低職業災害之實務運作。	1060101-1061231	9	4	160	220	80	460	勞動檢查業務-勞動檢查	無	

臺中市勞動檢查處
公務車輛明細表

中華民國106年度

單位：新臺幣元

業務計畫 及工作計 畫名稱	車輛 數	車輛 種類	乘客 人數 (不含 司機)	購置 年月	汽缸總 排氣量 (立方 公分)	牌照稅 (全年)	燃料使 用費 (全年)	油料費(全年)			養 護 費	車輛 保險 費	車輛 檢驗 費	備註
								數量 (公升)	單價 (元)	金額				
一般行政 行政管理		現有車輛				44,920	24,720			153,456	68,000	11,660		
	1	小客貨兩用 車	4	10208	2261	11,230	6,180	1,668	23.0	38,364	25,500	2,915	ABU-7350	
	1	小客貨兩用 車	4	10303	1998	11,230	6,180	1,668	23.0	38,364	25,500	2,915	AGC-6261	
	1	小客貨兩用 車	4	10403	2378	11,230	6,180	1,668	23.0	38,364	8,500	2,915	AKM-7209	
	1	小客貨兩用 車	4	10506	2378	11,230	6,180	1,668	23.0	38,364	8,500	2,915	AND-7812	
		合計				44,920	24,720			153,456	68,000	11,660		

歲出按職能及經

中華民國106

職能別分類	經濟性分類	經常支出							資本支出				
		受僱人員報酬	購買商品及勞務支出	債務利息	土地租金支出	經常移轉			經常支出合計	投資及增資			
						對企業	對非營利機構及民間	對政府		對國外	對營業基金	對非營業特種基金	對民間企業
總計		41,603	8,460				1,176			51,239			
01 一般公共事務													
02 防衛													
03 公共秩序與安全													
04 教育													
05 保健													
06 社會安全與福利													
07 住宅及社區服務													
08 娛樂、文化與宗教													
09 燃料與能源													
10 農、林、漁、牧業													
11 礦業、製造業及營造業													
12 運輸及通信													
13 其他經濟服務		41,603	8,460				1,176			51,239			
14 環境保護													
15 其他支出													

勞動檢查處

濟性綜合分類表

年度

單位：新臺幣千元

資本支出													總計
資本移轉				土地購入	無形資產購入	固定資本形成						資本支出合計	
對企業	對非營利及民間機構	對政府	對國外			住宅	非住宅房屋	營建工程	運輸工具	資訊軟體	其他設備及機器		
											142	142	51,381
											142	142	51,381

(名冊)

106年度臺中市勞動檢查處補助民間團體一覽表

預算科目	補助項目	受補助單位	補助金額 (單位：元)
勞動檢查	辦理工安週宣導及活動	台中市工業會	300,000
勞動檢查	職業安全衛生教育訓練	台中市泥水業職業工會	60,000
勞動檢查	職業安全衛生教育訓練	台中市工業會	250,000
勞動檢查	職業安全衛生教育訓練	臺中縣工業會	250,000
勞動檢查	職業安全衛生教育訓練	台中市室內裝潢業職業工會	30,000
勞動檢查	職業安全衛生教育訓練	大臺中營造業職業工會	35,000
勞動檢查	職業安全衛生教育訓練	臺中市冷凍空調業職業工會	30,000
勞動檢查	職業安全衛生教育訓練	臺中市營造業職業工會	70,000
勞動檢查	職業安全衛生教育訓練	臺中市油漆業職業工會	30,000
勞動檢查	職業安全衛生教育訓練	臺中市木工業職業工會	30,000
勞動檢查	職業安全衛生教育訓練	永大機電工業股份有限公司台中分公司 企業工會	30,000
勞動檢查	職業安全衛生教育訓練	力山工業股份有限公司工會	25,000
勞動檢查	職業安全衛生教育訓練	巨大機械工業股份有限公司工會	30,000

主辦會計人員：李芬芳



機關長官：羅群穆

