

機關編號

13-261

臺中市勞動檢查處

中華民國 108 年度

(自108年1月1日起至108年12月31日止)

單



算

臺中市勞動檢查處

目次

中華民國108年度

甲、預算總說明	13261- 1頁
乙、主要表	
1. 歲入來源別預算表	13261- 5頁
2. 歲出機關別預算表	13261- 7頁
丙、附屬表	
1. 歲入項目說明提要與預算明細表	13261- 8頁
2. 歲出計畫說明提要與各項費用明細表	13261-11頁
3. 各項費用彙計表	13261-20頁
4. 歲出一級用途別科目分析表	13261-22頁
5. 資本支出分析表	13261-23頁
6. 人事費彙計表	13261-24頁
7. 人事費分析表	13261-25頁
8. 約聘僱人員費用分析表	13261-27頁
9. 公務車輛明細表	13261-28頁
10. 歲出按職能及經濟性綜合分類表	13261-29頁

臺中市勞動檢查處

預算總說明

中華民國 108 年度

一、現行法定職掌

- (一) 機關主要職掌：辦理本市職業安全衛生法及勞動基準法適用範圍之事業單位安全衛生檢查、勞動條件檢查、安全衛生專業檢查、採樣分析、危險性機械設備監督檢查、危險性工作場所審查、職業災害調查、統計及安全衛生宣導、輔導、訓練等業務。
- (二) 內部分層業務：置處長一人，承局長之命，綜理處務，並指揮、監督所屬員工；置副處長一人，襄助處長處理處務；下設四科、三室，分別掌理下列事項：
1. 第一科：製造業及物理性、化學性等特殊危害作業場所之安全衛生、勞動條件及其他勞動法令之宣導、輔導、監督檢查或審查事項及其職業災害、申訴案件之檢查、處分及答辯案件處理等事項。
 2. 第二科：營造業之安全衛生、勞動條件及其他勞動法令之宣導、輔導、監督檢查或審查事項及其職業災害、申訴案件之檢查、處分及答辯案件處理等事項。
 3. 第三科：危險性機械設備宣導、輔導、監督檢查、發證、及其職業災害申訴案件檢查、代行檢查機構督導、處分及答辯案件處理等事項。勞動統計分析、安衛人員組織報備、工作守則報備、職災統計、諮商輔導服務、資訊系統之規劃與管理及勞動檢查綜合規劃業務等事項。
 4. 第四科：製造業及營造業以外適用職業安全衛生法事業之安全衛生、勞動條件及其他勞動法令之宣導、輔導、監督檢查或審查事項及其職業災害、申訴案件之檢查、處分及答辯案件處理等事項。
 5. 秘書室：文書、檔案管理、公文管理、出納、總務、財產管理、法制、研考及其他不屬於各科、室事項。
 6. 人事室：依法辦理人事管理事項。
 7. 會計室：依法辦理歲計、會計及統計事項。

臺中市勞動檢查處

預算總說明

中華民國 108 年度

組織系統圖

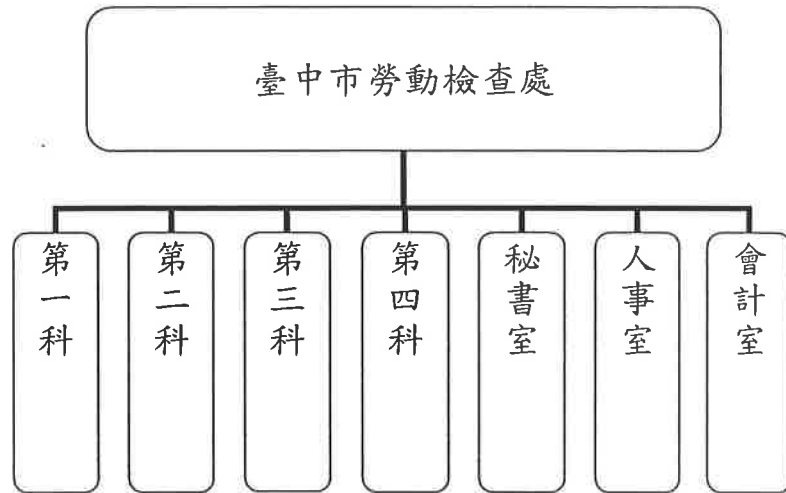

員額編制表

類別	法定編制員額	本年度預算員額	上年度預算員額	與上年度預算 員額比較增減
合計	68	68	68	-
職員	68	68	68	-

臺中市勞動檢查處

預算總說明

中華民國 108 年度

二、前年度及上年度已過期間計畫實施及預算執行情形：

(一)前年度計畫實施成果及決算辦理概況：

1、歲入部分：預算數 5,120 千元，決算數 17,961 千元，執行率 350.80%。

2、歲出部分：預算數 51,093 千元，決算數 41,373 千元，執行率 80.98%。

(二)上年度已過期間計畫實施及預算執行概況：

1、歲入部分：預算數 28,343 千元，截至 5 月底實收數 17,474 千元，執行率 61.65%。

2、歲出部分：預算數 94,792 千元，截至 5 月底實付數 31,192 千元，執行率 32.91%。

三、本年度施政計畫重點及預算提要：

(一)本年度計畫重點及預期績效：

1、遵循中央勞動檢查方針及臺中市政府本年度施政綱要，策劃本處勞動檢查業務，以「檢查、宣導、輔導、補助」四合一策略，加強督促本市事業單位改善安全衛生設施，建立工安自主管理機制，提昇安全衛生管理績效，提昇其自主安全衛生管理能力，以期減少職業災害的發生，確保工作者之安全與健康。

2、藉由選列高風險之行業及營造業，臨廠(場)深入輔導、指導，達檢查輔導涵蓋 1%，及辦理工安診斷及宣導會擴大提升各業之安全衛生知能，並輔以相關宣導資料發送解說，使其具備危害辨識能力、風險控制及缺失矯正預防措施，以達成降低職業災害之目的。

(二)本年度預算提要及成本估計：

1、歲入部分：歲入預算數 28,309 千元，其中罰款及賠償收入 5,000 千元，規費收入 120 千元，計畫型補助收入 23,189 千元。

2、歲出部分：歲出預算數 95,862 千元，依經費門分：

(1) 經常門預算數 95,552 千元(佔 99.68%)，包括：人事費 79,614 千元，業務費 14,638 千元，獎補助費 1,300 千元。其中行政管理 62,314 千元、勞動檢查 33,238 千元。

臺中市勞動檢查處

預算總說明

中華民國 108 年度

(2) 資本門預算數 310 千元：包括一般行政 100 千元，勞動檢查業務 210 千元。

四、其他必要之分析事項：

(一) 主要增加原因：

1. 因應調薪正式人員人事費增加 1,641 千元、行政助理增加 11 千元。
2. 寄發公務用所需郵資及電話通訊費依業務需求增加 50 千元。
3. 影印機等事務機器租賃費用依業務需求增加 100 千元。
4. 各項辦公設備之耗材、書表印製印刷依業務需求增加 75 千元。
5. 公務車輛養護、油料及保險等相關費用依標準伸算增加 45 千元。
6. 為推動職業安全衛生業務辦理之各項競賽獎勵金增加 130 千元。

(二) 主要減少原因：

1. 勞動部補助直轄市勞動檢查機構督促事業單位遵守職業安全衛生法令實施計畫(含市庫配合款)減少 32 千元。
2. 執行檢查人員所需防護衣、安全帽、安全鞋等安全衛生防護用具減少 100 千元。
3. 勞工安全衛生種子扎根計畫相關費用減少 300 千元。
4. 購置小客貨兩用車 1 輛減少 550 千元。

臺中市勞動檢查處 歲入來源別預算表

中華民國 108 年度

單位：新臺幣千元

科 目				本年度 預算數	上年度 預算數	前年度 決算數	本年度與 上年度比較	說明
款	項	目	節					
				28,309	28,343	17,961	-34	
				28,309	28,343	17,961	-34	
02				5,000	5,000	17,540	-	
	086			5,000	5,000	17,540	-	
		01		5,000	5,000	17,539	-	
			01	5,000	5,000	17,539	-	違反職業安全衛生法罰鍰處分。 5,000千元
			02	-	-	1	-	
			01	-	-	1	-	
03				120	120	405	-	
	086			120	120	405	-	
		01		120	120	405	-	
			01	120	120	405	-	申請危險性機械及設備檢查之檢 查費。(依據危險性機械及設備 檢查費收費標準)120千元
04				-	-	13	-	
	097			-	-	13	-	
		01		-	-	3	-	
			01	-	-	3	-	
			02	-	-	10	-	
			01	-	-	10	-	
06				23,189	23,223	-	-34	
	053			23,189	23,223	-	-34	
		01		23,189	23,223	-	-34	

臺中市勞動檢查處
歲入來源別預算表

中華民國 108 年度

單位：新臺幣千元

科 目				本年度 預算數	上年度 預算數	前年度 決算數	本年度與 上年度比較	說明	
款	項	目	節						名稱及編號
			01	08132610102 計畫型補助收入	23,189	23,223	-	-34	勞動部補助直轄市勞動檢查機構督促事業單位遵守職業安全衛生法令計畫經費。(依據勞動部職業安全衛生署107.4.18勞職綜2字第1070005918號函)23,189千元
08				11000000000 其他收入	-	-	3	-	
	076			11132610000 臺中市勞動檢查處	-	-	3	-	
		01		11132610200 雜項收入	-	-	3	-	
			01	11132610210 其他雜項收入	-	-	3	-	

臺中市勞動檢查處 歲出機關別預算表

中華民國 108 年度

經資門併計

單位：新臺幣千元

款	科 目			本年度 預算數	上年度 預算數	前年度 決算數	本年度與 上年度比較	說 明				
	項	目	節						名稱及編號			
13	002	01	01	0013000000 臺中市政府勞工局主管	95,862	94,792	41,373	1,070	一、本科目包括行政管理 二、本年度預算數包括： 人事費58,729千元 業務費3,585千元 設備及投資100千元 三、本年度預算數與上年度比較： 增加 1,922千元 增列 人事費1,641千元 增列 業務費281千元			
				0013261000 臺中市勞動檢查處	95,862	94,792	41,373	1,070				
				6813261010 一般行政	62,414	60,492	35,473	1,922				
				6813261010 行政管理	62,414	60,492	35,473	1,922				
				6813261100 勞動檢查業務	33,448	32,350	5,758	1,098				
				6813261100 勞動檢查	33,448	32,350	5,758	1,098				
				6813261900 一般建築及設備	-	1,950	142	-1,950				
				6813261900 一般建築及設備	-	1,950	142	-1,950				

臺中市勞動檢查處

歲入項目說明提要與預算明細表

經常門

中華民國 108 年度

單位：新臺幣元

罰金罰鍰及怠金 — 罰金罰鍰	來源別子目及 細目編號	03132610101 罰金罰鍰及怠金-罰金 罰鍰	承辦單位	第一科、第二 科、第三科、 第四科	預算金額	5,000千元	罰金罰鍰及怠金 — 罰金罰鍰
	歲入 項目 說明	一.項目內容：違反職業安全衛生法罰鍰處分。 二.法令依據：依據職業安全衛生法。					
	科目名稱及編號	單位	數量	單價	預算數	說明及收入依據	
	合計				5,000,000		
	03132610101 罰金罰鍰	年	1	5,000,000	5,000,000	違反職業安全衛生法罰鍰處分。	

臺中市勞動檢查處

歲入項目說明提要與預算明細表

經常門

中華民國 108 年度

單位：新臺幣元

行政規費收入—審查費	來源別子目及細目編號	04132610101 行政規費收入-審查費	承辦單位	第一科、第二科、第三科、第四科	預算金額	120千元	行政規費收入—審查費
	歲入項目說明	<p>一.項目內容：申請危險性機械或設備檢查之檢查費。(依據危險性機械及設備檢查費收費標準)</p> <p>二.法令依據：依據職業安全衛生法第16條第3項。</p>					
	科目名稱及編號	單位	數量	單價	預算數	說明及收入依據	
	合計				120,000		
	04132610101 審查費	年	1	120,000	120,000	申請危險性機械及設備檢查之檢查費。(依據危險性機械及設備檢查費收費標準)	

臺中市勞動檢查處

歲入項目說明提要與預算明細表

經常門

中華民國 108 年度

單位：新臺幣元

上級政府補助收入—計畫型補助收入

上級政府補助收入—計畫型補助收入

來源別子目及細目編號	08132610102 上級政府補助收入-計畫型補助收入	承辦單位	第二科	預算金額	23,189千元
歲入項目說明	一.項目內容：勞動部補助直轄市勞動檢查機構督促事業單位遵守職業安全衛生法令計畫經費。 二.法令依據：依據勞動部有關行政函令。				
科目名稱及編號	單位	數量	單價	預算數	說明及收入依據
合計				23,189,000	
08132610102 計畫型補助收入	年	1	23,189,000	23,189,000	勞動部補助直轄市勞動檢查機構督促事業單位遵守職業安全衛生法令計畫經費。(依據勞動部職業安全衛生署107.4.18勞職綜2字第1070005918號函)

臺中市勞動檢查處

歲出計畫說明提要與各項費用明細表

中華民國 108 年度

單位：新臺幣元

一般行政—行政管理

一般行政—行政管理

業務計畫及工作計畫 名稱與編號		68132610101 一般行政-行政管理	承辦單位	人事室、秘書 室	預算金額	62,414千元
歲出計畫 說明	一.計畫內容：1.法定編制人員人事費。 2.辦理行政管理業務之經常性辦公費。 3.文書、檔案、印信、事務、採購、出納、法制、研考、財產管理等事項。 二.預期成果：如期完成。					
分支計畫及用途別科目		單位	數量	單價	預算數	說明
合計					62,414,000	市款62,414,000元
01人員維持費					58,673,000	市款58,673,000元
0100 人事費					58,673,000	市款58,673,000元
0103 法定編制人員待遇					40,406,640	
		年	1	40,406,640	40,406,640	職員待遇。
0111 獎金					8,418,076	
		年	1	3,367,220	3,367,220	考績獎金。
		年	1	5,050,856	5,050,856	年終工作獎金。
0121 其他給與					1,088,000	
		人/年	68	16,000	1,088,000	休假補助費。
0131 加班值班費					1,683,636	
		年	1	1,683,636	1,683,636	不休假加班費。
0142 退休離職儲金					3,581,304	
		年	1	3,581,304	3,581,304	公務人員退休提撥金。
0151 保險					3,495,344	
		年	1	2,178,216	2,178,216	健保保險補助。
		年	1	1,317,128	1,317,128	公保保險補助。
02一般業務					3,741,000	市款3,741,000元
0100 人事費					56,000	市款56,000元
0131 加班值班費					56,000	

臺中市勞動檢查處

歲出計畫說明提要與各項費用明細表

中華民國 108 年度

單位：新臺幣元

一般行政 行政管理	分支計畫及用途別科目	單位	數量	單價	預算數	說明	一般行政 行政管理
		年	1	56,000	56,000	業務加班費。	
	0200 業務費				3,585,000	市款3,585,000元	
	0201 教育訓練費				20,000		
		年	1	20,000	20,000	各項教育訓練費用。	
	0202 水電費				527,000		
		年	1	48,000	48,000	辦公廳舍水費。	
		年	1	479,000	479,000	辦公廳舍電費。	
	0203 通訊費				500,000		
		年	1	500,000	500,000	寄發公務用所需郵資及電話通訊費等。	
	0213 資訊服務費				20,000		
		年	1	20,000	20,000	電腦資訊及軟體維修等服務費用。	
	0214 其他業務租金				300,000		
		年	1	300,000	300,000	影印機等事務機器租賃費用。	
	0221 稅捐及規費				89,750		
		年	1	56,150	56,150	公務車輛牌照稅(詳公務車輛明細表)。	
		年	1	32,700	32,700	公務車輛燃料使用費(詳公務車輛明細表)。	
		年	1	900	900	公務車輛檢驗費(詳公務車輛明細表)。	
	0231 保險費				17,419		
		年	1	17,419	17,419	公務車輛強制第三人責任險(詳公務車輛明細表)。	
	0249 臨時人員酬金				396,000		
		人/年	1	396,000	396,000	行政助理薪資(含薪津、年終獎金、勞健保、及提繳退休金等)。	

臺中市勞動檢查處

歲出計畫說明提要與各項費用明細表

中華民國 108 年度

單位：新臺幣元

一般行政—行政管理	分支計畫及用途別科目	單位	數量	單價	預算數	說明	一般行政—行政管理
	0271 物品				738,052		
		年	1	110,000	110,000	各項辦公設備及資訊、通訊設備之耗材費用。	
		年	1	150,000	150,000	辦公用文具、紙張、信封、橡皮章等各項費用。	
		年	1	200,000	200,000	非消耗性物品購置。	
		年	1	278,052	278,052	公務車輛油料費(詳公務車輛明細表)。	
	0279 一般事務費				446,815		
		人/年	68	2,000	136,000	員工慶生、文康及藝文休閒活動費。	
		年	1	126,000	126,000	報章雜誌、書籍、綠美化、清潔用品費用等各項雜支。	
		年	1	84,815	84,815	各項書表印製印刷各項雜支。	
		年	1	100,000	100,000	辦公室環境清潔維護費。	
	0281 房屋建築養護費				34,000		
		年	1	34,000	34,000	辦公廳舍修繕費。	
	0282 車輛及辦公器具養護費				205,564		
		人/年	68	1,048	71,264	辦公桌椅及辦公事務設備等維修及保養費用。	
		年	1	134,300	134,300	公務車輛養護費(詳公務車輛明細表)。	
	0283 設施及機械設備養護費				48,000		
		年	1	48,000	48,000	各項設施、儀器等維修及保養所需費用。	
	0291 國內旅費				90,000		
		年	1	90,000	90,000	行政業務各項研習訓練及會議差旅費。	
	0298 特別費				152,400		

臺中市勞動檢查處

歲出計畫說明提要與各項費用明細表

中華民國 108 年度

單位：新臺幣元

一般行政 行政管理	分支計畫及用途別科目	單位	數量	單價	預算數	說明	一般行政 行政管理
	0300 設備及投資	人x月	1x12	12,700	152,400	首長特別費。	
	0319 雜項設備費	年	1	100,000	100,000	各項事務零星設備。	
					100,000	市款100,000元	
					100,000		

臺中市勞動檢查處

歲出計畫說明提要與各項費用明細表

中華民國 108 年度

單位：新臺幣元

勞動檢查業務 — 勞動檢查	業務計畫及工作計畫 名稱與編號		68132611001 勞動檢查業務-勞動檢查	承辦單位	第一、二、 三、四科	預算金額	33,448千元	勞動檢查業務 — 勞動檢查
	歲出計畫說明	一.計畫內容：負責辦理勞動檢查業務，依據勞動檢查法實施勞動檢查，旨在貫徹勞動基準法、職業安全衛生法、勞動檢查法等勞工相關法規，輔導事業單位改善勞動條件及安全衛生，保障勞工權益並預防職業災害發生、維護勞工安全與健康，增進勞資和諧，提高生產力，加速社會與經濟發展。 二.預期成果：如期完成。						
分支計畫及用途別科目		單位	數量	單價	預算數	說明		
合計					33,448,000	市款10,259,000元，收支併列23,189,000元		
01勞動檢查監督業務					6,159,000	市款6,159,000元		
0200 業務費					4,859,000	市款4,859,000元		
0250 按日按件計資酬金					130,000			
		次	20	2,500	50,000	辦理各項勞動檢查所需之學者(專家)出席費。		
		人/節	40	2,000	80,000	編撰各種教育訓練教材及檢查相關研究報告、講習宣導聘請講師鐘點費。		
0271 物品					270,000			
		年	1	200,000	200,000	執行檢查人員所需防護衣、安全帽、安全鞋等安全衛生防護用具。		
		年	1	70,000	70,000	勞動安全檢查各項儀器及資料儲存、播放、錄(攝)影及錄音等用具及通訊器材。		
0279 一般事務費					3,579,000			
		年	1	300,000	300,000	勞動檢查、安全衛生及勞工志工等業務宣導相關資料印刷製作費用。		
		年	1	200,000	200,000	辦理勞動檢查、安全衛生會議及勞工志工等活動所需餐費及各項消耗與雜支。		

臺中市勞動檢查處

歲出計畫說明提要與各項費用明細表

中華民國 108 年度

單位：新臺幣元

勞動檢查業務—勞動檢查	分支計畫及用途別科目	單位	數量	單價	預算數	說明	勞動檢查業務—勞動檢查
		年	1	10,000	10,000	勞動檢查及安全衛生宣導如多媒體、攝影與配音、編輯等相關費用。	
		年	1	559,000	559,000	配合勞動部補助辦理臺中市參與推動中小企業工作環境輔導改善實施計畫相關費用。(市庫配合款)	
		年	1	10,000	10,000	違法不依限繳納罰鍰，移請法院強制執行、行政訴訟、執行費。	
		年	1	2,500,000	2,500,000	臺中市勞工安全衛生種子扎根計畫相關費用。	
	0291 國內旅費				880,000		
		年	1	880,000	880,000	執行勞動檢查業務差旅費。	
	0400 獎補助費				1,300,000	市款1,300,000元	
	0417 對國內團體之捐助				1,170,000		
		年	1	300,000	300,000	補助臺中市工業會辦理工安週宣導及活動。	
		年	1	870,000	870,000	補助各勞工相關團體辦理職業安全衛生教育訓練等經費。	
	0456 獎勵及慰問				130,000		
		年	1	130,000	130,000	為推動職業安全衛生業務辦理之各項競賽獎勵金。	
	02督促事業單位遵守職安法令				27,289,000	市款4,100,000元，收支併列23,189,000元	
	0100 人事費				20,885,000	收支併列20,885,000元	
	0104 約聘僱人員待遇				14,724,360		
		人/年	30	490,812	14,724,360	勞動部補助直轄市勞動檢查機構督促事業單位遵守職業安全衛生法令實施計畫約聘人員薪津。(依據勞動部107.4.18勞職綜2字第1070005918號函)	
	0111 獎金				1,840,560		

臺中市勞動檢查處

歲出計畫說明提要與各項費用明細表

中華民國 108 年度

單位：新臺幣元

勞 動 檢 查 業 務 — 勞 動 檢 查	分支計畫及用途別科目	單位	數量	單價	預算數	說明	勞 動 檢 查 業 務 — 勞 動 檢 查
	0121 其他給與	人/年	30	61,352	1,840,560	勞動部補助直轄市勞動檢查機構督促事業單位遵守職業安全衛生法令實施計畫約聘人員年終獎金。(依據勞動部107.4.18勞職綜2字第1070005918號函)	
	0131 加班值班費	人/年	30	16,000	480,000	勞動部補助直轄市勞動檢查機構督促事業單位遵守職業安全衛生法令實施計畫約聘人員休假補助。(依據勞動部107.4.18勞職綜2字第1070005918號函)	
	0142 退休離職儲金	年	1	1,080,000	1,080,000	勞動部補助直轄市勞動檢查機構督促事業單位遵守職業安全衛生法令實施計畫約聘人員加班費。(依據勞動部107.4.18勞職綜2字第1070005918號函)	
	0151 保險	人/年	30	30,000	900,000	勞動部補助直轄市勞動檢查機構督促事業單位遵守職業安全衛生法令實施計畫約聘人員離職給與儲金。(依據勞動部107.4.18勞職綜2字第1070005918號函)	
		人/年	30	24,036	721,080	勞動部補助直轄市勞動檢查機構督促事業單位遵守職業安全衛生法令實施計畫約聘人員健保費。(依據勞動部107.4.18勞職綜2字第1070005918號函)	
		人/年	30	37,966	1,138,980	勞動部補助直轄市勞動檢查機構督促事業單位遵守職業安全衛生法令實施計畫約聘人員勞保費。(依據勞動部107.4.18勞職綜2字第1070005918號函)	
	0200 業務費	年	1	20	20	補至千元差額。	
	0203 通訊費				6,194,000	市款3,890,000元，收支併列2,304,000元	
					500,000		

臺中市勞動檢查處

歲出計畫說明提要與各項費用明細表

中華民國 108 年度

單位：新臺幣元

分支計畫及用途別科目	單位	數量	單價	預算數	說明
0214 其他業務租金	年	1	500,000	500,000	勞動部補助直轄市勞動檢查機構督促事業單位遵守職業安全衛生法令實施計畫郵資及電話通訊費。(市庫配合款)
	年	1	1,020,000	1,020,000	勞動部補助直轄市勞動檢查機構督促事業單位遵守職業安全衛生法令實施計畫電腦、影印機等辦公事務機租賃費用。(中央補助款400,186元，市庫配合款619,814元)。(依據勞動部107.4.18勞職綜2字第1070005918號函)
0250 按日按件計資酬金	年	1	864,000	864,000	勞動部補助直轄市勞動檢查機構督促事業單位遵守職業安全衛生法令實施計畫公務車租賃費用。(市庫配合款)
	次	44	2,500	110,000	勞動部補助直轄市勞動檢查機構督促事業單位遵守職業安全衛生法令實施計畫學者(專家)出席費。(市庫配合款)
	人/節	55	2,000	110,000	勞動部補助直轄市勞動檢查機構督促事業單位遵守職業安全衛生法令實施計畫講習宣導聘請講師鐘點費。(市庫配合款)
0271 物品	年	1	637,814	637,814	勞動部補助直轄市勞動檢查機構督促事業單位遵守職業安全衛生法令實施計畫文具、紙張及辦公設備、電腦設備耗材等費用。(依據勞動部107.4.18勞職綜2字第1070005918號函)
	年	1	270,000	270,000	勞動部補助直轄市勞動檢查機構督促事業單位遵守職業安全衛生法令實施計畫防護衣、安全帽、安全鞋等安全衛生防護用具。(依據勞動部107.4.18勞職綜2字第1070005918號函)
0279 一般事務費				1,206,186	

臺中市勞動檢查處

歲出計畫說明提要與各項費用明細表

中華民國 108 年度

單位：新臺幣元

分支計畫及用途別科目	單位	數量	單價	預算數	說明
0291 國內旅費	人/年	30	2,000	60,000	勞動部補助直轄市勞動檢查機構督促事業單位遵守職業安全衛生法令實施計畫文康活動費。(依據勞動部107.4.18勞職綜2字第1070005918號函)
	年	1	946,186	946,186	勞動部補助直轄市勞動檢查機構督促事業單位遵守職業安全衛生法令實施計畫業務相關費用。(市庫配合款)
	年	1	200,000	200,000	勞動部補助直轄市勞動檢查機構督促事業單位遵守職業安全衛生法令實施計畫業務宣導相關資料製作印刷費用。(市庫配合款)
	年	1	1,476,000	1,476,000	勞動部補助直轄市勞動檢查機構督促事業單位遵守職業安全衛生法令實施計畫人員差旅費。(中央補助款936,000元，市庫配合款540,000元)。(依據勞動部107.4.18勞職綜2字第1070005918號函)
	年	1	1,476,000	1,476,000	勞動部補助直轄市勞動檢查機構督促事業單位遵守職業安全衛生法令實施計畫人員差旅費。(中央補助款936,000元，市庫配合款540,000元)。(依據勞動部107.4.18勞職綜2字第1070005918號函)
0300 設備及投資				210,000	市款210,000元
0304 機械設備費				110,000	
	年	1	110,000	110,000	勞動部補助直轄市勞動檢查機構督促事業單位遵守職業安全衛生法令實施計畫業務所需安全衛生檢查相關儀器設備。(市庫配合款)
0319 雜項設備費				100,000	
	年	1	100,000	100,000	勞動部補助直轄市勞動檢查機構督促事業單位遵守職業安全衛生法令實施計畫所需各項事務零星設備費。(市庫配合款)

臺中市勞動檢查處
各項費用彙計表

中華民國108年度

單位：新臺幣千元

工作計畫名稱及編號	68132610101 行政管理	68132611001 勞動檢查	合 計		
第一、二級用途別 科目名稱及編號					
合 計	62,414	33,448	95,862		
010000人事費	58,729	20,885	79,614		
010300法定編制人員待遇	40,407		40,407		
010400約聘僱人員待遇		14,724	14,724		
011100獎金	8,418	1,841	10,259		
012100其他給與	1,088	480	1,568		
013100加班值班費	1,740	1,080	2,820		
014200退休離職儲金	3,581	900	4,481		
015100保險	3,495	1,860	5,355		
020000業務費	3,585	11,053	14,638		
020100教育訓練費	20		20		
020200水電費	527		527		
020300通訊費	500	500	1,000		
021300資訊服務費	20		20		
021400其他業務租金	300	1,884	2,184		
022100稅捐及規費	90		90		
023100保險費	17		17		
024900臨時人員酬金	396		396		
025000按日按件計資酬金		350	350		
027100物品	738	1,178	1,916		
027900一般事務費	447	4,785	5,232		
028100房屋建築養護費	34		34		
028200車輛及辦公器具養護費	206		206		
028300設施及機械設備養護費	48		48		
029100國內旅費	90	2,356	2,446		
029800特別費	152		152		
030000設備及投資	100	210	310		
030400機械設備費		110	110		
031900雜項設備費	100	100	200		
040000獎補助費		1,300	1,300		
041700對國內團體之捐助		1,170	1,170		

臺中市勞動檢查處
各項費用彙計表

中華民國108年度

單位：新臺幣千元

工作計畫名稱及編號	68132610101 行政管理	68132611001 勞動檢查	合 計			
第一、二級用途別 科目名稱及編號						
045600獎勵及慰問		130	130			

臺中市勞動檢查處

歲出一級用途別科目分析表

中華民國108年度

單位：新臺幣千元

名稱及編號	合計	經常支出						資本支出					
		人事費	業務費	獎補助費	債務費	預備金	小計	人事費	業務費	設備及投資	獎補助費	預備金	小計
合計	95,862	79,614	14,638	1,300			95,552			310			310
68132610000 福利服務支出	95,862	79,614	14,638	1,300			95,552			310			310
68132610100 一般行政	62,414	58,729	3,585				62,314			100			100
68132610101 行政管理	62,414	58,729	3,585				62,314			100			100
68132611000 勞動檢查業務	33,448	20,885	11,053	1,300			33,238			210			210
68132611001 勞動檢查	33,448	20,885	11,053	1,300			33,238			210			210

臺中市勞動檢查處
資本支出分析表

中華民國108年度

單位：新臺幣千元

名稱及編號	合計	設備及投資								其他資本支出	
		土地	房屋建築及設備	公共建設及設施	機械設備	運輸設備	資訊軟硬體設備	雜項設備	權利		投資
合計	310				110			200			
68132610100 一般行政	100							100			
68132610101 行政管理	100							100			
68132611000 勞動檢查業務	210				110			100			
68132611001 勞動檢查	210				110			100			

臺中市勞動檢查處
人事費彙計表

中華民國108年度

單位：新臺幣元

類別	預算員額	全年度人事費											備註	
		民意代表待遇	政務人員待遇	法定編制人員待遇	約聘僱人員待遇	技工及工友待遇	獎金	其他給與	加班值班費	退休退職給付	退休離職儲金	保險		合計
合計	98			40,406,640	14,724,360		10,258,636	1,568,000	2,819,636		4,481,304	5,355,424	79,614,000	
正式員額	68			40,406,640			8,418,076	1,088,000	1,683,636		3,581,304	3,495,344	58,673,000	
職員	68			40,406,640			8,418,076	1,088,000	1,683,636		3,581,304	3,495,344	58,673,000	
約聘僱人員	30				14,724,360		1,840,560	480,000			900,000	1,860,080	19,805,000	
其他人事費									1,136,000				1,136,000	

臺中市勞動檢查處

人 事 費 分 析 表

中華民國108年度

0468010100-福利服務支出-一般行政-行政管理

單位：新臺幣元

類別	預算員額	全年度人事費											備註	
		民意代表待遇	政務人員待遇	法定編制人員待遇	約聘僱人員待遇	技工及工友待遇	獎金	其他給與	加班值班費	退休退職給付	退休離職儲金	保險		合計
合計	68			40,406,640			8,418,076	1,088,000	1,739,636		3,581,304	3,495,344	58,729,000	
正式員額	68			40,406,640			8,418,076	1,088,000	1,683,636		3,581,304	3,495,344	58,673,000	
職員	68			40,406,640			8,418,076	1,088,000	1,683,636		3,581,304	3,495,344	58,673,000	
其他人事費									56,000				56,000	

臺中市勞動檢查處

人 事 費 分 析 表

中華民國108年度

0468100100-福利服務支出-勞動檢查業務-勞動檢查

單位：新臺幣元

類別	預算員額	全年度人事費											備註	
		民意代表待遇	政務人員待遇	法定編制人員待遇	約聘僱人員待遇	技工及工友待遇	獎金	其他給與	加班值班費	退休退職給付	退休離職儲金	保險		合計
合計	30				14,724,360		1,840,560	480,000	1,080,000		900,000	1,860,080	20,885,000	
約聘僱人員	30				14,724,360		1,840,560	480,000			900,000	1,860,080	19,805,000	
其他人事費									1,080,000				1,080,000	

臺中市勞動檢查處

約聘僱人員費用分析表

中華民國108年度

單位：新臺幣元

科 目				約聘人員 (人*月)	約僱人員 (人*月)	全年度預算數	說 明
款	項	目	節				
						19,805,000	包括約聘僱人員待遇14,724,360元、年終工作獎金1,840,560元、保險費1,860,080元、離職儲金900,000元及休假補助480,000元。
13					合 計		
	002				00130000000 臺中市政府勞工局主管	19,805,000	
		02			00132610000 臺中市勞動檢查處	19,805,000	
			01		68132611000 勞動檢查業務	19,805,000	
					68132611001 勞動檢查	19,805,000	
				30x12		19,805,000	

臺中市勞動檢查處
公務車輛明細表

中華民國108年度

單位：新臺幣元

業務計畫 及工作計 畫名稱	車輛 數	車輛 種類	乘客 人數 (不含 司機)	購置 年月	汽缸總 排氣量 (立方 公分)	牌照稅 (全年)	燃料使 用費 (全年)	油料費(全年)			養 護 費	車輛 保險 費	車輛 檢驗 費	備註
								數量 (公升)	單價 (元)	金額				
一般行政 行政管理		現有車輛				56,150	32,700			278,052	134,300	17,419	900	
	1	小客貨兩用車	4	10208	2261	11,230	6,180	1,668	29.0	48,372	34,000	2,915	450	ABU-7350
	1	小客貨兩用車	4	10303	1998	11,230	6,180	1,668	29.0	48,372	34,000	2,915	450	AGC-6261
	1	小客貨兩用車	4	10403	2378	11,230	6,180	1,668	29.0	48,372	25,500	2,915		AKM-7209
	1	小客貨兩用車	4	10506	2378	11,230	6,180	1,668	29.0	48,372	25,500	2,915		AND-7812
	1	小客貨兩用車	4	10703	2378	11,230	6,180	1,668	29.0	48,372	8,500	2,915		ATQ-2523
	4	重型機車	1	10511	124		1,800	1,248	29.0	36,192	6,800	2,844		MDT-3763、 MDT-3765、 MDT-3770、 MDT-3771
		合計					56,150	32,700			278,052	134,300	17,419	900

歲出按職能及經

中華民國108

職能別分類	經濟性分類	經常支出							資本支出				
		受僱人員報酬	購買支出及勞務	債務利息	土地租金支出	經常移轉			經常支出合計	投資及增資			
						對企業	對非營利機構及民間	對政府		對國外	對營業基金	對非營業特種基金	對民間企業
總計		80,380	13,872				1,300			95,552			
01 一般公共事務													
02 防衛													
03 公共秩序與安全													
04 教育													
05 保健													
06 社會安全與福利													
07 住宅及社區服務													
08 娛樂、文化與宗教													
09 燃料與能源													
10 農、林、漁、牧業													
11 礦業、製造業及營造業													
12 運輸及通信													
13 其他經濟服務		80,380	13,872				1,300			95,552			
14 環境保護													
15 其他支出													

勞動檢查處

濟性綜合分類表

年度 單位：新臺幣千元

資本支出														總計
資本移轉				土地購入	無形資產購入	固定資本形成							資本支出合計	
對企業	對非營利及民間	對政府	對國外			住宅	非住宅房屋	營建工程	運輸工具	資訊軟體	其他設備及機器	土地改良		
											310		310	95,862
												310	310	95,862