

機關編號

13-261

臺中市勞動檢查處

中華民國 109 年度

(自109年1月1日起至109年12月31日止)



單位預算

臺中市勞動檢查處
目 次

中華民國109年度

甲、預算總說明	13261- 1頁
乙、主要表	
1. 歲入來源別預算表	13261- 5頁
2. 歲出機關別預算表	13261- 7頁
丙、附屬表	
1. 歲入項目說明提要與預算明細表	13261- 8頁
2. 歲出計畫說明提要與各項費用明細表	13261-11頁
3. 各項費用彙計表	13261-21頁
4. 歲出一級用途別科目分析表	13261-22頁
5. 資本支出分析表	13261-23頁
6. 人事費彙計表	13261-24頁
7. 人事費分析表	13261-25頁
8. 約聘僱人員費用分析表	13261-27頁
9. 公務車輛明細表	13261-28頁
10. 歲出按職能及經濟性綜合分類表	13261-29頁

臺中市勞動檢查處

預算總說明

中華民國 109 年度

一、現行法定職掌

- (一) 機關主要職掌：辦理本市職業安全衛生法及勞動基準法適用範圍之事業單位安全衛生檢查、勞動條件檢查、安全衛生專業檢查、採樣分析、危險性機械設備監督檢查、危險性工作場所審查、職業災害調查、統計及安全衛生宣導、輔導、訓練等業務。
- (二) 內部分層業務：置處長一人，承局長之命，綜理處務，並指揮、監督所屬員工；置副處長一人，襄助處長處理處務；下設四科、三室，分別掌理下列事項：
1. 製造業科：製造業及物理性、化學性等特殊危害作業場所之安全衛生、勞動條件及其他勞動法令之宣導、輔導、監督檢查或審查事項及其職業災害、申訴案件之檢查、處分及答辯案件處理等事項。
 2. 營造業科：營造業之安全衛生、勞動條件及其他勞動法令之宣導、輔導、監督檢查或審查事項及其職業災害、申訴案件之檢查、處分及答辯案件處理等事項。
 3. 危險性機械設備科：危險性機械設備宣導、輔導、監督檢查、發證、及其職業災害申訴案件檢查、代行檢查機構督導、處分及答辯案件處理等事項。勞動統計分析、安衛人員組織報備、工作守則報備、職災統計、諮商輔導服務、資訊系統之規劃與管理及勞動檢查綜合規劃業務等事項。
 4. 綜合行業科：製造業及營造業以外適用職業安全衛生法事業之安全衛生、勞動條件及其他勞動法令之宣導、輔導、監督檢查或審查事項及其職業災害、申訴案件之檢查、處分及答辯案件處理等事項。
 5. 秘書室：文書、檔案管理、公文管理、出納、總務、財產管理、法制、研考及其他不屬於各科、室事項。
 6. 人事室：依法辦理人事管理事項。
 7. 會計室：依法辦理歲計、會計及統計事項。

臺中市勞動檢查處

預算總說明

中華民國 109 年度

組織系統圖

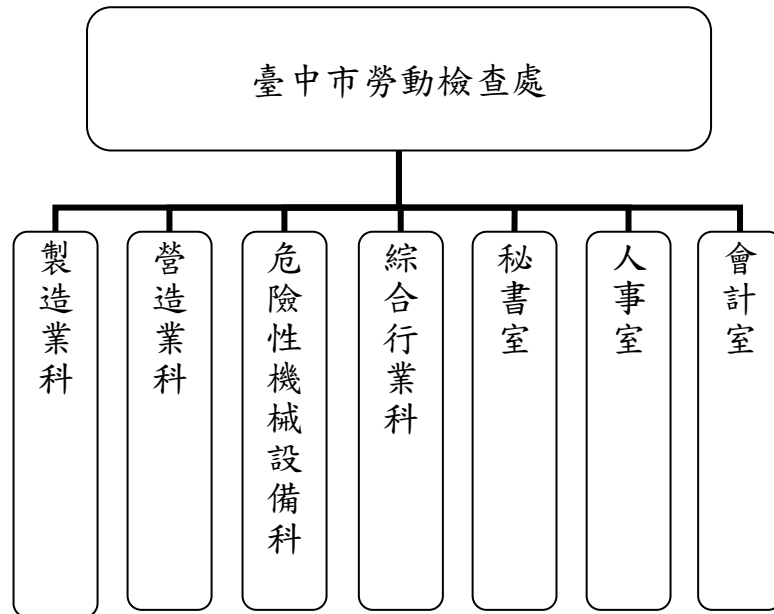

員額編制表

類別	法定編制員額	本年度預算員額	上年度預算員額	與上年度預算員額比較增減
合計	68	68	68	-
職員	68	68	68	-

臺中市勞動檢查處

預算總說明

中華民國 109 年度

二、前年度及上年度已過期間計畫實施及預算執行情形：

(一)前年度計畫實施成果及決算辦理概況：

1、歲入部分：預算數 28,343 千元，決算數 39,092 千元，執行率 137.92%。

2、歲出部分：預算數 94,792 千元，決算數 72,724 千元，執行率 76.72%。

(二)上年度已過期間計畫實施及預算執行概況：

1、歲入部分：預算數 28,309 千元，截至 6 月底實收數 17,200 千元，執行率 60.76%。

2、歲出部分：預算數 95,862 千元，截至 6 月底實付數 44,158 千元，執行率 46.06%。

三、本年度施政計畫重點及預算提要：

(一)本年度計畫重點及預期績效：

1、遵循中央勞動檢查方針及臺中市政府本年度施政綱要，策劃本處勞動檢查業務，以「檢查、宣導、輔導、補助」四合一策略，加強督促本市事業單位改善安全衛生設施，建立工安自主管理機制，提昇安全衛生管理績效，提昇其自主安全衛生管理能力，以期減少職業災害的發生，確保工作者之安全與健康。

2、藉由選列高風險之行業及營造業，臨廠(場)深入輔導、指導，達檢查輔導涵蓋 1%，及辦理工安診斷及宣導會擴大提升各業之安全衛生知能，並輔以相關宣導資料發送解說，使其具備危害辨識能力、風險控制及缺失矯正預防措施，以達成降低職業災害之目的。

(二)本年度預算提要及成本估計：

1、歲入部分：歲入預算數 29,688 千元，其中罰款及賠償收入 5,000 千元，規費收入 120 千元，補助及協助收入 24,568 千元。

2、歲出部分：歲出預算數 97,080 千元，依經費門分：

(1)經常門預算數 96,980 千元(佔 99.90%)，包括：人事費 81,591 千元，業務費 14,089 千元，獎補助費 1,300 千元。其中行政管理 61,907 千元、勞動檢查 35,073 千元。

臺中市勞動檢查處

預算總說明

中華民國 109 年度

(2) 資本門預算數 100 千元：包括行政管理 100 千元。

四、其他必要之分析事項：

(一) 主要增加原因：

勞動部補助直轄市勞動檢查機構督促事業單位遵守職業安全衛生法令
實施計畫(含市庫配合款)增加 1,625 千元。

(二) 主要減少原因：

辦公廳舍水電費分攤款移撥臺中市就業服務處減少 407 千元。

臺中市勞動檢查處 歲入來源別預算表

中華民國 109 年度

單位：新臺幣千元

科 目				本年度 預算數	上年度 預算數	前年度 決算數	本年度與 上年度比較	說明	
款	項	目	節						名稱及編號
				合計	29,688	28,309	39,092	1,379	
				經常門合計	29,688	28,309	39,092	1,379	
02				04000000000	5,000	5,000	15,675	-	
	091			罰款及賠償收入					
				04132610000	5,000	5,000	15,675	-	
				臺中市勞動檢查處					
		01		04132610100	5,000	5,000	15,530	-	
				罰金罰鍰及息金					
			01	04132610101	5,000	5,000	15,530	-	違反職業安全衛生法罰鍰處分。 5,000千元
				罰金罰鍰					
			02	04132610300	-	-	145	-	
				賠償收入					
			01	04132610301	-	-	145	-	
				一般賠償收入					
03				05000000000	120	120	369	-	
	087			規費收入					
				05132610000	120	120	369	-	
				臺中市勞動檢查處					
		01		05132610100	120	120	369	-	
				行政規費收入					
			01	05132610101	120	120	366	-	申請危險性機械及設備檢查之檢 查費。(依據危險性機械及設備 檢查費收費標準)120千元
				審查費					
			02	05132610102	-	-	3	-	
				證照費					
04				07000000000	-	-	3	-	
	097			財產收入					
				07132610000	-	-	3	-	
				臺中市勞動檢查處					
		01		07132610100	-	-	3	-	
				財產孳息					
			01	07132610101	-	-	3	-	
				利息收入					
06				09000000000	24,568	23,189	23,043	1,379	
	057			補助及協助收入					
				09132610000	24,568	23,189	23,043	1,379	
				臺中市勞動檢查處					
		01		09132610100	24,568	23,189	23,043	1,379	
				上級政府補助收 入					
			01	09132610102	24,568	23,189	23,043	1,379	勞動部補助直轄市勞動檢查機構 督促事業單位遵守職業安全衛生 法令計畫經費。(依據勞動部 108.6.26勞職授字第1080202662號 函)24,568千元
				計畫型補助收 入					

臺中市勞動檢查處
歲入來源別預算表

中華民國 109 年度

單位：新臺幣千元

科 目				本年度 預算數	上年度 預算數	前年度 決算數	本年度與 上年度比較	說明
款	項	目	節					
08				-	-	2	-	
	079			-	-	2	-	
		01		-	-	2	-	
			01	-	-	2	-	

臺中市勞動檢查處 歲出機關別預算表

中華民國 109 年度

單位：新臺幣千元

經資門併計

科 目				本年度 預算數	上年度 預算數	前年度 決算數	本年度與 上年度比較	說 明	
款	項	目	節						名稱及編號
13				97,080	95,862	72,724	1,218		
	002								
		01							
				00130000000	97,080	95,862	72,724	1,218	
				臺中市政府勞工局主管					
				00132610000	97,080	95,862	72,724	1,218	
				臺中市勞動檢查處					
				63132610100	62,007	62,414	44,051	-407	
				一般行政					
			01	63132610101	62,007	62,414	44,051	-407	一、本科目包括行政管理
				行政管理					二、本年度預算數包括： 人事費58,729千元 業務費3,178千元 設備及投資100千元
									三、本年度預算數與上年度比較： 減少 407千元 減列 業務費407千元
			02	63132611000	35,073	33,448	26,843	1,625	
				勞動檢查業務					
			01	63132611001	35,073	33,448	26,843	1,625	一、本科目包括勞動檢查
				勞動檢查					二、本年度預算數包括： 人事費22,862千元 業務費10,911千元 設備及投資0千元 獎補助費1,300千元
									三、本年度預算數與上年度比較： 增加 1,625千元 增列 人事費1,977千元 減列 業務費142千元 減列 設備及投資210千元
			03	63132619000	-	-	1,830	-	
				一般建築及設備					
			01	63132619001	-	-	1,830	-	本計畫僅有前年度決算數
				一般建築及設備					

臺中市勞動檢查處

歲入項目說明提要與預算明細表

經常門

中華民國 109 年度

單位：新臺幣元

罰金罰鍰及怠金 — 罰金罰鍰	來源別子目及細目編號	04132610101 罰金罰鍰及怠金-罰金罰鍰	承辦單位	本處各科	預算金額	5,000千元	罰金罰鍰及怠金 — 罰金罰鍰	
	歲入項目說明	<p>一.項目內容：違反職業安全衛生法罰鍰處分。</p> <p>二.法令依據：依據職業安全衛生法。</p>						
	科目名稱及編號	單位	數量	單價	預算數	說明及收入依據		
	合計				5,000,000			
	04132610101 罰金罰鍰	年	1	5,000,000	5,000,000	違反職業安全衛生法罰鍰處分。		

臺中市勞動檢查處

歲入項目說明提要與預算明細表

經常門

中華民國 109 年度

單位：新臺幣元

行政規費收入— 審查費	來源別子目及 細目編號	05132610101 行政規費收入-審查費	承辦單位	本處各科	預算金額	120千元	行政規費收入— 審查費
	歲入 項目 說明	一.項目內容：申請危險性機械或設備檢查之檢查費。(依據危險性機械及設備檢查費收費標準) 二.法令依據：依據職業安全衛生法第16條第3項。					
	科目名稱及編號	單位	數量	單價	預算數	說明及收入依據	
	合計				120,000		
	05132610101 審查費	年	1	120,000	120,000	申請危險性機械及設備檢查之檢查費。(依據危險性機械及設備檢查費收費標準)	

臺中市勞動檢查處

歲入項目說明提要與預算明細表

經常門

中華民國 109 年度

單位：新臺幣元

上級政府補助收入—計畫型補助收入

來源別子目及細目編號	09132610102 上級政府補助收入-計畫型補助收入	承辦單位	營造業科	預算金額	24,568千元
歲入項目說明	一.項目內容：勞動部補助直轄市勞動檢查機構督促事業單位遵守職業安全衛生法令計畫經費。 二.法令依據：依據勞動部有關行政函令。				
科目名稱及編號	單位	數量	單價	預算數	說明及收入依據
合計 09132610102 計畫型補助收入	年	1	24,568,000	24,568,000	勞動部補助直轄市勞動檢查機構督促事業單位遵守職業安全衛生法令計畫經費。(依據勞動部108.6.26勞職授字第1080202662號函)

上級政府補助收入—計畫型補助收入

臺中市勞動檢查處

歲出計畫說明提要與各項費用明細表

中華民國 109 年度

單位：新臺幣元

一般行政 行政管理	業務計畫及工作計畫 名稱與編號		63132610101 一般行政-行政管理		承辦單位	人事室、秘書 室	預算金額	62,007千元	一般行政 行政管理
	歲出計畫 說明	一.計畫內容：1.法定編制人員人事費。 2.辦理行政管理業務之經常性辦公費。 3.文書、檔案、印信、事務、採購、出納、法制、研考、財產管理等事項。 二.預期成果：如期完成。							
分支計畫及用途別科目		單位	數量	單價	預算數	說明			
合計					62,007,000	市款62,007,000元			
01人員維持費					58,673,000	市款58,673,000元			
1000 人事費					58,673,000	市款58,673,000元			
1015 法定編制人員待遇					40,406,640				
		年	1	40,406,640	40,406,640	職員待遇。			
1030 獎金					8,418,076				
		年	1	3,367,220	3,367,220	考績獎金。			
		年	1	5,050,856	5,050,856	年終工作獎金。			
1035 其他給與					1,088,000				
		人/年	68	16,000	1,088,000	休假補助費。			
1040 加班值班費					1,683,636				
		年	1	1,683,636	1,683,636	不休假加班費。			
1050 退休離職儲金					3,581,304				
		年	1	3,581,304	3,581,304	公務人員退休提撥金。			
1055 保險					3,495,344				
		年	1	2,178,216	2,178,216	健保保險補助。			
		年	1	1,317,128	1,317,128	公保保險補助。			
02一般業務					3,334,000	市款3,334,000元			
1000 人事費					56,000	市款56,000元			
1040 加班值班費					56,000				

臺中市勞動檢查處

歲出計畫說明提要與各項費用明細表

中華民國 109 年度

單位：新臺幣元

一般行政 行政管理	分支計畫及用途別科目	單位	數量	單價	預算數	說明	一般行政 行政管理
		年	1	56,000	56,000	業務加班費。	
	2000 業務費				3,178,000	市款3,178,000元	
	2003 教育訓練費				20,000		
		年	1	20,000	20,000	各項教育訓練費用。	
	2006 水電費				120,000		
		年	1	48,000	48,000	辦公廳舍水費(專款專用)。	
		年	1	72,000	72,000	辦公廳舍電費(專款專用)。	
	2009 通訊費				500,000		
		年	1	500,000	500,000	寄發公務用所需郵資及電話通訊費等。	
	2018 資訊服務費				20,000		
		年	1	20,000	20,000	電腦資訊及軟體維修等服務費用。	
	2021 其他業務租金				300,000		
		年	1	300,000	300,000	影印機等事務機器租賃費用。	
	2024 稅捐及規費				90,200		
		年	1	56,150	56,150	公務車輛牌照稅(詳公務車輛明細表)。	
		年	1	32,700	32,700	公務車輛燃料使用費(詳公務車輛明細表)。	
		年	1	1,350	1,350	公務車輛檢驗費(詳公務車輛明細表)。	
	2027 保險費				17,419		
		年	1	17,419	17,419	公務車輛強制第三人責任險(詳公務車輛明細表)。	
	2033 臨時人員酬金				396,000		
		人/年	1	396,000	396,000	行政助理薪資(含薪津、年終獎金、勞健保、及提繳退休金等)。	

臺中市勞動檢查處

歲出計畫說明提要與各項費用明細表

中華民國 109 年度

單位：新臺幣元

一般行政—行政管理	分支計畫及用途別科目	單位	數量	單價	預算數	說明	一般行政—行政管理
	2051 物品				728,464		
		年	1	110,000	110,000	各項辦公設備及資訊、通訊設備之耗材費用。	
		年	1	150,000	150,000	辦公用文具、紙張、信封、橡皮章等各項費用。	
		年	1	268,464	268,464	公務車輛油料費(詳公務車輛明細表)。(專款專用)	
		年	1	200,000	200,000	非消耗性物品購置。	
	2054 一般事務費				430,453		
		人/年	68	2,000	136,000	員工慶生、文康及藝文休閒活動費。	
		年	1	126,000	126,000	報章雜誌、書籍、綠美化、清潔用品費用等各項雜支。	
		年	1	68,453	68,453	各項書表印製印刷各項雜支。	
		年	1	100,000	100,000	辦公室環境清潔維護費。	
	2063 房屋建築養護費				34,000		
		年	1	34,000	34,000	辦公廳舍修繕費。	
	2066 車輛及辦公器具養護費				231,064		
		人/年	68	1,048	71,264	辦公桌椅及辦公事務設備等維修及保養費用。	
		年	1	159,800	159,800	公務車輛養護費(詳公務車輛明細表)。	
	2069 設施及機械設備養護費				48,000		
		年	1	48,000	48,000	各項設施、儀器等維修及保養所需費用。	
	2072 國內旅費				90,000		
		年	1	90,000	90,000	行政業務各項研習訓練及會議差旅費。	
	2093 特別費				152,400		

臺中市勞動檢查處

歲出計畫說明提要與各項費用明細表

中華民國 109 年度

單位：新臺幣元

一般行政 行政管理	分支計畫及用途別科目	單位	數量	單價	預算數	說明	一般行政 行政管理
		人x月	1x12	12,700	152,400	首長特別費。	
	3000 設備及投資				100,000	市款100,000元	
	3035 雜項設備費				100,000		
		年	1	100,000	100,000	各項事務零星設備。	

臺中市勞動檢查處

歲出計畫說明提要與各項費用明細表

中華民國 109 年度

單位：新臺幣元

勞 動 檢 查 業 務 — 勞 動 檢 查	業務計畫及工作計畫 名稱與編號	63132611001 勞動檢查業務-勞動檢查	承辦單位	各科	預算金額	35,073千元	勞 動 檢 查 業 務 — 勞 動 檢 查
	歲 出 計 畫 說 明	一.計畫內容：負責辦理勞動檢查業務，依據勞動檢查法實施勞動檢查，旨在貫徹勞動基準法、職業安全衛生法、勞動檢查法等勞工相關法規，輔導事業單位改善勞動條件及安全衛生，保障勞工權益並預防職業災害發生、維護勞工安全與健康，增進勞資和諧，提高生產力，加速社會與經濟發展。 二.預期成果：如期完成。					
	分支計畫及用途別科目	單位	數量	單價	預算數	說明	
	合計				35,073,000	市款10,505,000元，收支併列24,568,000元	
	01勞動檢查監督業務				6,159,000	市款6,159,000元	
	2000 業務費				4,859,000	市款4,859,000元	
	2036 按日按件計資酬金				130,000		
		次	20	2,500	50,000	辦理各項勞動檢查所需之學者(專家)出席費。	
		人/節	40	2,000	80,000	編撰各種教育訓練教材及檢查相關研究報告、講習宣導聘請講師鐘點費。	
	2051 物品				270,000		
		年	1	200,000	200,000	執行檢查人員所需防護衣、安全帽、安全鞋等安全衛生防護用具。	
		年	1	70,000	70,000	勞動安全檢查各項儀器及資料儲存、播放、錄(攝)影及錄音等用具及通訊器材。	
	2054 一般事務費				3,879,000		
		年	1	300,000	300,000	勞動檢查、安全衛生及勞工志工等業務宣導相關資料印刷製作費用。	
		年	1	300,000	300,000	辦理勞動檢查、安全衛生會議及勞工志工等活動所需餐費及各項消耗與雜支。	

臺中市勞動檢查處

歲出計畫說明提要與各項費用明細表

中華民國 109 年度

單位：新臺幣元

勞 動 檢 查 業 務 — 勞 動 檢 查	分支計畫及用途別科目	單位	數量	單價	預算數	說明	勞 動 檢 查 業 務 — 勞 動 檢 查
		年	1	100,000	100,000	勞動檢查及安全衛生宣導如多媒體、攝影與配音、編輯等相關費用。	
		年	1	469,000	469,000	配合勞動部補助辦理臺中市參與推動中小企業工作環境輔導改善實施計畫相關費用。(市庫配合款)	
		年	1	10,000	10,000	違法不依限繳納罰鍰，移請法院強制執行、行政訴訟、執行費。	
		年	1	2,500,000	2,500,000	臺中市勞工安全衛生種子扎根計畫相關費用。	
		年	1	200,000	200,000	辦理金安心工程減災計畫活動表揚相關費用。	
	2072 國內旅費				580,000		
		年	1	580,000	580,000	執行勞動檢查業務差旅費。	
	4000 獎補助費				1,300,000	市款1,300,000元	
	4040 對國內團體之捐助				1,170,000		
		年	1	300,000	300,000	補助勞工團體辦理工安週宣導及活動。	
		年	1	870,000	870,000	補助各勞工相關團體辦理職業安全衛生教育訓練等經費。	
	4085 獎勵及慰問				130,000		
		年	1	130,000	130,000	為推動職業安全衛生業務辦理之各項競賽獎勵金。	
	02督促事業單位遵守職安法令				28,914,000	市款4,346,000元，收支併列24,568,000元	
	1000 人事費				22,862,000	收支併列22,862,000元	
	1020 約聘僱人員待遇				16,256,608		
		人/年	32	508,019	16,256,608	勞動部補助直轄市勞動檢查機構督促事業單位遵守職業安全衛生法令實施計畫約聘人員薪津。(依據勞動部108.6.26勞職授字第1080202662號函)	

臺中市勞動檢查處

歲出計畫說明提要與各項費用明細表

中華民國 109 年度

單位：新臺幣元

分支計畫及用途別科目	單位	數量	單價	預算數	說明
1030 獎金	人/年	32	63,502	2,032,064	勞動部補助直轄市勞動檢查機構督促事業單位遵守職業安全衛生法令實施計畫約聘人員年終獎金。(依據勞動部108.6.26勞職授字第1080202662號函)
1035 其他給與	人/年	32	16,000	512,000	勞動部補助直轄市勞動檢查機構督促事業單位遵守職業安全衛生法令實施計畫約聘人員休假補助。(依據勞動部108.6.26勞職授字第1080202662號函)
1040 加班值班費	年	1	960,000	960,000	勞動部補助直轄市勞動檢查機構督促事業單位遵守職業安全衛生法令實施計畫約聘人員加班費。(依據勞動部108.6.26勞職授字第1080202662號函)
	年	1	20,272	20,272	勞動部補助直轄市勞動檢查機構督促事業單位遵守職業安全衛生法令實施計畫約聘人員不休假加班費。(依據勞動部108.6.26勞職授字第1080202662號函)
1050 退休離職儲金	人/年	32	30,598	979,136	勞動部補助直轄市勞動檢查機構督促事業單位遵守職業安全衛生法令實施計畫約聘人員離職給與儲金。(依據勞動部108.6.26勞職授字第1080202662號函)
1055 保險	人/年	32	24,778	792,896	勞動部補助直轄市勞動檢查機構督促事業單位遵守職業安全衛生法令實施計畫約聘人員健保費。(依據勞動部108.6.26勞職授字第1080202662號函)

臺中市勞動檢查處

歲出計畫說明提要與各項費用明細表

中華民國 109 年度

單位：新臺幣元

分支計畫及用途別科目	單位	數量	單價	預算數	說明
勞動檢查業務—勞動檢查	人/年	32	40,907	1,309,024	勞動部補助直轄市勞動檢查機構督促事業單位遵守職業安全衛生法令實施計畫約聘人員勞保費。(依據勞動部108.6.26勞職授字第1080202662號函)
	2000 業務費			6,052,000	市款4,346,000元，收支併列1,706,000元
	2009 通訊費			448,000	
	年	1	448,000	448,000	勞動部補助直轄市勞動檢查機構督促事業單位遵守職業安全衛生法令實施計畫郵資及電話通訊費。(市庫配合款)
	2021 其他業務租金			1,715,000	
	年	1	1,165,000	1,165,000	勞動部補助直轄市勞動檢查機構督促事業單位遵守職業安全衛生法令實施計畫電腦、影印機等辦公事務機租賃費用。(市庫500千元，中央補助款665千元)。(依據勞動部108.6.26勞職授字第1080202662號函)
	年	1	550,000	550,000	勞動部補助直轄市勞動檢查機構督促事業單位遵守職業安全衛生法令實施計畫公務車租賃費用。(市庫配合款)
	2036 按日按件計資酬金			250,000	
	次	44	2,500	110,000	勞動部補助直轄市勞動檢查機構督促事業單位遵守職業安全衛生法令實施計畫學者(專家)出席費。(市庫配合款)
	人/節	70	2,000	140,000	勞動部補助直轄市勞動檢查機構督促事業單位遵守職業安全衛生法令實施計畫講習宣導聘請講師鐘點費。(市庫配合款)
2051 物品			380,000		

臺中市勞動檢查處

歲出計畫說明提要與各項費用明細表

中華民國 109 年度

單位：新臺幣元

勞動檢查業務—勞動檢查	分支計畫及用途別科目	單位	數量	單價	預算數	說明	勞動檢查業務—勞動檢查
		年	1	200,000	200,000	勞動部補助直轄市勞動檢查機構督促事業單位遵守職業安全衛生法令實施計畫防護衣、安全帽、安全鞋等安全衛生防護用具。(市庫配合款)	
		年	1	180,000	180,000	勞動部補助直轄市勞動檢查機構督促事業單位遵守職業安全衛生法令實施計畫非消耗性物品。(市庫配合款)	
	2054 一般事務費				1,999,000		
		人/年	32	2,000	64,000	勞動部補助直轄市勞動檢查機構督促事業單位遵守職業安全衛生法令實施計畫文康活動費。(依據勞動部108.6.26勞職授字第1080202662號函)	
		年	1	800,000	800,000	勞動部補助直轄市勞動檢查機構督促事業單位遵守職業安全衛生法令實施計畫-辦理一般職業安全衛生教育訓練相關費用。(市庫648千元，中央補助款152千元)(依據勞動部108.6.26勞職授字第1080202662號函)	
		年	1	400,000	400,000	勞動部補助直轄市勞動檢查機構督促事業單位遵守職業安全衛生法令實施計畫業務宣導相關資料製作印刷費用。(市庫配合款)	
		年	1	135,000	135,000	勞動部補助直轄市勞動檢查機構督促事業單位遵守職業安全衛生法令實施計畫業務宣導活動所需餐費及各項消耗與雜支。(市庫配合款)	
		年	1	600,000	600,000	勞動部補助直轄市勞動檢查機構督促事業單位遵守職業安全衛生法令實施計畫-辦理高風險事業工作者職業安全衛生教育訓練相關費用。(市庫490千元，中央補助款110千元)(依據勞動部108.6.26勞職授字第1080202662號函)	
	2072 國內旅費				1,260,000		

臺中市勞動檢查處

歲出計畫說明提要與各項費用明細表

中華民國 109 年度

單位：新臺幣元

勞動檢查業務—勞動檢查	分支計畫及用途別科目	單位	數量	單價	預算數	說明	勞動檢查業務—勞動檢查
		年	1	1,260,000	1,260,000	勞動部補助直轄市勞動檢查機構督促事業單位遵守職業安全衛生法令實施計畫人員差旅費。(市庫545千元，中央補助款715千元)(依據勞動部108.6.26勞職授字第1080202662號函)	

臺中市勞動檢查處

各項費用彙計表

中華民國109年度

單位：新臺幣千元

工作計畫名稱及編號	63132610101 行政管理	63132611001 勞動檢查	合 計		
第一、二級用途別 科目名稱及編號					
合 計	62,007	35,073	97,080		
100000人事費	58,729	22,862	81,591		
101500法定編制人員待遇	40,407		40,407		
102000約聘僱人員待遇		16,257	16,257		
103000獎金	8,418	2,032	10,450		
103500其他給與	1,088	512	1,600		
104000加班值班費	1,740	980	2,720		
105000退休離職儲金	3,581	979	4,560		
105500保險	3,495	2,102	5,597		
200000業務費	3,178	10,911	14,089		
200300教育訓練費	20		20		
200600水電費	120		120		
200900通訊費	500	448	948		
201800資訊服務費	20		20		
202100其他業務租金	300	1,715	2,015		
202400稅捐及規費	90		90		
202700保險費	17		17		
203300臨時人員酬金	396		396		
203600按日按件計資酬金		380	380		
205100物品	728	650	1,378		
205400一般事務費	430	5,878	6,308		
206300房屋建築養護費	34		34		
206600車輛及辦公器具養護費	231		231		
206900設施及機械設備養護費	48		48		
207200國內旅費	90	1,840	1,930		
209300特別費	152		152		
300000設備及投資	100		100		
303500雜項設備費	100		100		
400000獎補助費		1,300	1,300		
404000對國內團體之捐助		1,170	1,170		
408500獎勵及慰問		130	130		

臺中市勞動檢查處

歲出一級用途別科目分析表

中華民國109年度

單位：新臺幣千元

名稱及編號	合計	經常支出						資本支出					
		人事費	業務費	獎補助費	債務費	預備金	小計	人事費	業務費	設備及投資	獎補助費	預備金	小計
合計	97,080	81,591	14,089	1,300			96,980			100			100
6313261000 福利服務支出	97,080	81,591	14,089	1,300			96,980			100			100
63132610100 一般行政	62,007	58,729	3,178				61,907			100			100
63132610101 行政管理	62,007	58,729	3,178				61,907			100			100
63132611000 勞動檢查業務	35,073	22,862	10,911	1,300			35,073						
63132611001 勞動檢查	35,073	22,862	10,911	1,300			35,073						

臺中市勞動檢查處
資本支出分析表

中華民國109年度

單位：新臺幣千元

名稱及編號	合計	設備及投資								其他資本支出	
		土地	房屋建築及設備	公共建設及設施	機械設備	運輸設備	資訊軟體設備	雜項設備	權利		投資
合計	100							100			
63132610100 一般行政	100							100			
63132610101 行政管理	100							100			

臺中市勞動檢查處

人 事 費 彙 計 表

中華民國109年度

單位：新臺幣元

類別	預算員額	全年度人事費											備註	
		民意代表待遇	政務人員待遇	法定編制人員待遇	約聘僱人員待遇	技工及工友待遇	獎金	其他給與	加班值班費	退休退職給付	退休離職儲金	保險		合計
合計	100			40,406,640	16,256,608		10,450,140	1,600,000	2,719,908		4,560,440	5,597,264	81,591,000	
正式員額	68			40,406,640			8,418,076	1,088,000	1,683,636		3,581,304	3,495,344	58,673,000	
職員	68			40,406,640			8,418,076	1,088,000	1,683,636		3,581,304	3,495,344	58,673,000	
約聘僱人員	32				16,256,608		2,032,064	512,000	20,272		979,136	2,101,920	21,902,000	
其他人事費									1,016,000				1,016,000	

臺中市勞動檢查處

人事費分析表

中華民國109年度

0463010100-福利服務支出-一般行政-行政管理

單位：新臺幣元

類別	預算員額	全年度人事費											備註		
		民意代表待遇	政務人員待遇	法定編制人員待遇	約聘僱人員待遇	技工及工友待遇	獎金	其他給與	加班值班費	退休退職給付	退休離職儲金	保險		合計	
合計	68			40,406,640			8,418,076	1,088,000	1,739,636			3,581,304	3,495,344	58,729,000	
正式員額	68			40,406,640			8,418,076	1,088,000	1,683,636			3,581,304	3,495,344	58,673,000	
職員	68			40,406,640			8,418,076	1,088,000	1,683,636			3,581,304	3,495,344	58,673,000	
其他人事費									56,000					56,000	

臺中市勞動檢查處

人 事 費 分 析 表

中華民國109年度

0463100100-福利服務支出-勞動檢查業務-勞動檢查

單位：新臺幣元

類別	預算員額	全年度人事費											備註	
		民意代表待遇	政務人員待遇	法定編制人員待遇	約聘僱人員待遇	技工及工友待遇	獎金	其他給與	加班值班費	退休退職給付	退休離職儲金	保險		合計
合計	32				16,256,608		2,032,064	512,000	980,272		979,136	2,101,920	22,862,000	
約聘僱人員	32				16,256,608		2,032,064	512,000	20,272		979,136	2,101,920	21,902,000	
其他人事費									960,000				960,000	

臺中市勞動檢查處

約聘僱人員費用分析表

中華民國109年度

單位：新臺幣元

款	項	目	節	科 目	約聘人員 (人*月)	約僱人員 (人*月)	全年度預算數	說 明
				名稱及編號				
				合 計			21,902,000	包括約聘僱人員待遇16,256,608元、年終工作獎金2,032,064元、不休假加班費20,272元、保險費2,101,920元、離職儲金979,136元及休假補助512,000元。
13				00130000000 臺中市政府勞工局主管			21,902,000	
	002			00132610000 臺中市勞動檢查處			21,902,000	
		02		63132611000 勞動檢查業務			21,902,000	
			01	63132611001 勞動檢查			21,902,000	
					9x12		5,959,652	
					23x12		15,942,348	

臺中市勞動檢查處

公務車輛明細表

中華民國109年度

單位：新臺幣元

業務計畫 及工作計 畫名稱	車輛 數	車輛 種類	乘客 人數 (不含 司機)	購置 年月	汽缸總 排氣量 (立方 公分)	牌照稅 (全年)	燃料使 用費 (全年)	油料費(全年)			養 護 費	車輛 保險 費	車輛 檢驗 費	備註	
								數量 (公升)	單價 (元)	金額					
一般行政 行政管理		現有車輛				56,150	32,700			268,464	159,800	17,419	1,350		
	1	小客貨兩用車	4	10208	2261	11,230	6,180	1,668	28.0	46,704	51,000	2,915	450	ABU-7350	
	1	小客貨兩用車	4	10303	1998	11,230	6,180	1,668	28.0	46,704	34,000	2,915	450	AGC-6261	
	1	小客貨兩用車	4	10403	2378	11,230	6,180	1,668	28.0	46,704	34,000	2,915	450	AKM-7209	
	1	小客貨兩用車	4	10506	2378	11,230	6,180	1,668	28.0	46,704	25,500	2,915		AND-7812	
	1	小客貨兩用車	4	10703	2378	11,230	6,180	1,668	28.0	46,704	8,500	2,915		ATQ-2523	
	4	重型機車	1	10511	124			1,800	1,248	28.0	34,944	6,800	2,844		MDT-3763、 MDT-3765、 MDT-3770、 MDT-3771
		合計					56,150	32,700			268,464	159,800	17,419	1,350	

歲出按職能及經

中華民國109

職能別分類	經濟性分類	經常支出							資本支出			
		受僱人員報酬	購買商品及勞務支出	債務利息	土地租金支出	經常移轉			經常支出合計	投資及增資		
						對企業	對非營利及民間機構	對政府		對國外	對營業基金	對非營業特種基金
總計		82,387	13,293						96,980			
01 一般公共事務												
02 防衛												
03 公共秩序與安全												
04 教育												
05 保健												
06 社會安全與福利												
07 住宅及社區服務												
08 娛樂、文化與宗教												
09 燃料與能源												
10 農、林、漁、牧業												
11 礦業、製造業及營造業												
12 運輸及通信												
13 其他經濟服務		82,387	13,293						96,980			
14 環境保護												
15 其他支出												

動檢查處

濟性綜合分類表

年度

單位：新臺幣千元

資本支出													總計
資本移轉				土地購入	無形資產購入	固定資本形成						資本支出合計	
對企業	對非營利 家庭及機構	對政府	對國外			住宅	非住宅房屋	營建工程	運輸工具	資訊軟體	其他設備 及機器		
										100		100	97,080
											100	100	97,080