

機關編號

13-261

臺中市勞動檢查處

中華民國 107 年度

(自107年1月1日起至107年12月31日止)

單



算

臺中市勞動檢查處

目次

中華民國107年度

甲、預算總說明	13261- 1頁
乙、主要表	
1. 歲入來源別預算表	13261- 5頁
2. 歲出機關別預算表	13261- 7頁
丙、附屬表	
1. 歲入項目說明提要與預算明細表	13261- 8頁
2. 歲出計畫說明提要與各項費用明細表	13261-11頁
3. 各項費用彙計表	13261-20頁
4. 歲出一級用途別科目分析表	13261-22頁
5. 資本支出分析表	13261-23頁
6. 人事費彙計表	13261-24頁
7. 人事費分析表	13261-25頁
8. 約聘僱人員費用分析表	13261-27頁
9. 公務車輛明細表	13261-28頁
10. 歲出按職能及經濟性綜合分類表	13261-29頁

臺中市勞動檢查處

預算總說明

中華民國 107 年度

一、現行法定職掌

(一) 機關主要職掌：辦理本市職業安全衛生法及勞動基準法適用範圍之事業單位安全衛生檢查、勞動條件檢查、安全衛生專業檢查、採樣分析、危險性機械設備監督檢查、危險性工作場所審查、職業災害調查、統計及安全衛生宣導、輔導、訓練等業務。

(二) 內部分層業務：置處長一人，承局長之命，綜理處務，並指揮、監督所屬員工；置副處長一人，襄助處長處理處務；下設四科、三室，分別掌理下列事項：

1. 第一科：製造業及物理性、化學性等特殊危害作業場所之安全衛生、勞動條件及其他勞動法令之宣導、輔導、監督檢查或審查事項及其職業災害、申訴案件之檢查、處分及答辯案件處理等事項。
2. 第二科：營造業之安全衛生、勞動條件及其他勞動法令之宣導、輔導、監督檢查或審查事項及其職業災害、申訴案件之檢查、處分及答辯案件處理等事項。
3. 第三科：危險性機械設備宣導、輔導、監督檢查、發證、及其職業災害申訴案件檢查、代行檢查機構督導、處分及答辯案件處理等事項。勞動統計分析、安衛人員組織報備、工作守則報備、職災統計、諮商輔導服務、資訊系統之規劃與管理及勞動檢查綜合規劃業務等事項。
4. 第四科：製造業及營造業以外適用職業安全衛生法事業之安全衛生、勞動條件及其他勞動法令之宣導、輔導、監督檢查或審查事項及其職業災害、申訴案件之檢查、處分及答辯案件處理等事項。
5. 秘書室：文書、檔案管理、公文管理、出納、總務、財產管理、法制、研考及其他不屬於各科、室事項。
6. 人事室：依法辦理人事管理事項。
7. 會計室：依法辦理歲計、會計及統計事項。

臺中市勞動檢查處

預算總說明

中華民國 107 年度

組織系統圖

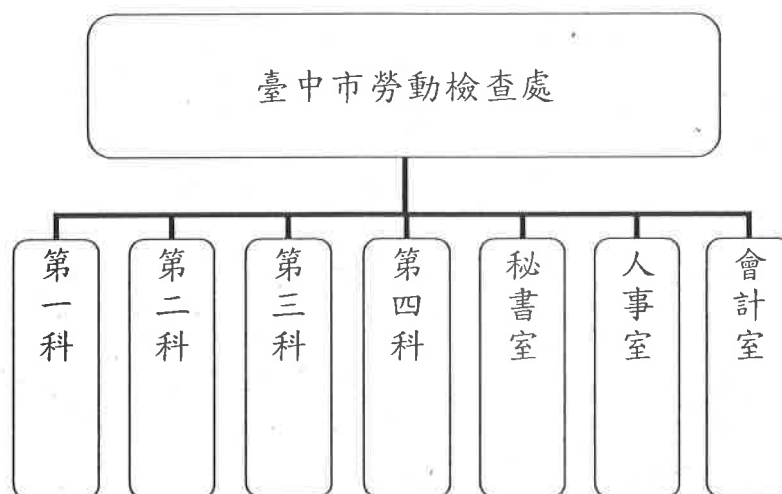

員額編制表

類別	法定編制員額	本年度預算員額	上年度預算員額	與上年度預算員額比較增減
合計	68	68	49	19
職員	68	68	48	20
工友	0	0	1	-1

臺中市勞動檢查處

預算總說明

中華民國 107 年度

二、前年度及上年度已過期間計畫實施及預算執行情形：

(一)前年度計畫實施成果及決算辦理概況：

1、歲入部分：預算數 5,120 千元，決算數 23,491 千元，執行率 458.81%。

2、歲出部分：預算數 50,058 千元，決算數 39,363 千元，執行率 78.63%。

(二)上年度已過期間計畫實施及預算執行概況：

1、歲入部分：預算數 5,120 千元，截至 6 月底實收數 10,610 千元，執行率 207.23%。

2、歲出部分：預算數 51,381 千元，截至 6 月底實付數 20,802 千元，執行率 40.49%。

三、本年度施政計畫重點及預算提要：

(一)本年度計畫重點及預期績效：

1、遵循中央勞動檢查方針及臺中市政府本年度施政綱要，策劃本處勞動檢查業務，以「檢查、宣導、輔導、補助」四合一策略，加強督促本市事業單位改善安全衛生設施，建立工安自主管理機制，提昇安全衛生管理績效，提昇其自主安全衛生管理能力，以期減少職業災害的發生，確保工作者之安全與健康。

2、藉由選列高風險之行業及營造業，臨廠(場)深入輔導、指導，達檢查輔導涵蓋 1%，及辦理工安診斷及宣導會擴大提升各業之安全衛生知能，並輔以相關宣導資料發送解說，使其具備危害辨識能力、風險控制及缺失矯正預防措施，以達成降低職業災害之目的。

(二)本年度預算提要及成本估計：

1、歲入部分：歲入預算數 28,343 千元，其中罰款及賠償收入 5,000 千元，規費收入 120 千元，計畫型補助收入 23,223 千元。

2、歲出部分：歲出預算數 94,792 千元，依經費門分：

(1)經常門預算數 92,742 千元(佔 97.84%)，包括：人事費 77,704 千元，業務費 13,868 千元，獎補助費 1,170 千元。其中行政管理 60,392 千元、勞動檢查 32,350 千元。

臺中市勞動檢查處

預算總說明

中華民國 107 年度

(2) 資本門預算數 2,050 千元：包括一般行政 100 千元，一般建築及設備 1,950 千元。

四、其他必要之分析事項：

(一) 主要增加原因：

1. 人事費因應員額修編及工友 1 名改僱行政助理(由人事費調整)增加 16,000 千元。
2. 員工自強活動費、文康及藝文休閒活動費依標準伸算增加 38 千元。
3. 各項書表印製印刷各項雜支依業務需求增加 83 千元。
4. 報章雜誌、書籍、清潔用品費用等各項雜支依實際需求增加 26 千元。
5. 辦公桌椅及辦公事務設備等維修及保養費用依標準伸算增加 21 千元。
6. 公務車輛養護、油料及保險等相關費用依標準伸算增加 172 千元。
7. 購置小客貨兩用車 1 輛增加 550 千元。
8. 勞工安全衛生種子扎根計畫相關費用依業務需求增加 300 千元。
9. 配合勞動部補助辦理臺中市參與推動中小企業工作環境輔導改善實施計畫相關費用增加 11 千元。
10. 勞動安全檢查各項儀器及資料儲存、播放、錄(攝)影及錄音等用具及通訊器材增加 12 千元。
11. 勞動部補助直轄市勞動檢查機構督促事業單位遵守職業安全衛生法令實施計畫(含市庫配合款)增加 27,321 千元。

(二) 主要減少原因：

1. 退休人員三節慰問金減少 6 千元。
2. 寄發公務用所需郵資及電話通訊費減少 275 千元。
3. 影印機等事務機器租賃費用減少 100 千元。
4. 各項事務零星設備減少 42 千元。
5. 勞動檢查業務出國考察旅費減少 460 千元。
6. 各項辦公設備及資訊、通訊設備耗材及非消耗性物品減少 240 千元。

臺中市勞動檢查處 歲入來源別預算表

中華民國 107 年度

單位：新臺幣千元

科 目				本年度 預算數	上年度 預算數	前年度 決算數	本年度與 上年度比較	說明及法令依據
款	項	目	節					
				28,343	5,120	23,491	23,223	
				28,343	5,120	23,491	23,223	
02				5,000	5,000	23,036		
	085			5,000	5,000	23,036		
		01		5,000	5,000	23,025		
			01	5,000	5,000	23,025		違反職業安全衛生法罰鍰處分。 5,000千元
			02	-	-	11		
			01	-	-	11		
03				120	120	419		
	085			120	120	419		
		01		120	120	419		
			01	120	120	419		申請危險性機械及設備檢查之檢 查費。(依據危險性機械及設備 檢查費收費標準)120千元
04				-	-	30		
	095			-	-	30		
		01		-	-	4		
			01	-	-	4		
			02	-	-	26		
			01	-	-	26		
06				23,223	-	-	23,223	
	053			23,223	-	-	23,223	
		01		23,223	-	-	23,223	

臺中市勞動檢查處
歲入來源別預算表

中華民國 107 年度

單位：新臺幣千元

科 目				本年度 預算數	上年度 預算數	前年度 決算數	本年度與 上年度比較	說明及法令依據
款	項	目	節					
			01	08132610102 計畫型補助收 入	23,223	-	23,223	勞動部補助直轄市勞動檢查機構 督促事業單位遵守職業安全衛生 法令實施計畫經費。(依據勞動 部106.8.18勞職授字第1060203806 號函)23,223千元
08				11000000000 其他收入	-	-	6	
	078			11132610000 臺中市勞動檢查處	-	-	6	
		01		11132610200 雜項收入	-	-	6	
			01	11132610201 收回以前年度 歲出	-	-	1	
			02	11132610210 其他雜項收入	-	-	5	

臺中市勞動檢查處
歲出機關別預算表

中華民國 107 年度

單位：新臺幣千元

科 目				本年度 預算數	上年度 預算數	前年度 決算數	本年度與 上年度比較	說 明				
款	項	目	節						名稱及編號			
13	002	01	01	0013000000 臺中市政府勞工局主管	94,792	51,381	39,363	43,411	一、本科目包括行政管理 二、本年度預算數包括： 人事費57,088千元 業務費3,304千元 設備及投資100千元 獎補助費0千元 三、本年度預算數與上年度比較： 增加 15,819千元 增列 人事費15,615千元 增列 業務費110千元 增列 設備及投資100千元 減列 獎補助費6千元			
				0013261000 臺中市勞動檢查處	94,792	51,381	39,363	43,411				
				6813261010 一般行政	60,492	44,673	33,821	15,819				
				6813261011 行政管理	60,492	44,673	33,821	15,819				
				6813261100 勞動檢查業務	32,350	6,566	4,201	25,784				
				6813261101 勞動檢查	32,350	6,566	4,201	25,784				
				6813261900 一般建築及設備	1,950	142	1,341	1,808				
				6813261901 一般建築及設備	1,950	142	1,341	1,808				

臺中市勞動檢查處

歲入項目說明提要與預算明細表

經常門

中華民國 107 年度

單位：新臺幣元

罰金罰鍰及怠金—罰金罰鍰	來源別子目及細目編號		03132610101 罰金罰鍰及怠金-罰金罰鍰	承辦單位	第一科、第二科、第三科、第四科	預算金額	5,000千元	罰金罰鍰及怠金—罰金罰鍰
	歲入項目說明	一.項目內容：違反職業安全衛生法罰鍰處分。 二.法令依據：依據職業安全衛生法。						
科目名稱及編號		單位	數量	單價	預算數	說明及收入依據		
合計					5,000,000			
03132610101 罰金罰鍰		年	1	5,000,000	5,000,000	違反職業安全衛生法罰鍰處分。		

臺中市勞動檢查處

歲入項目說明提要與預算明細表

經常門

中華民國 107 年度

單位：新臺幣元

行政規費收入—審查費

行政規費收入—審查費

來源別子目及細目編號	04132610101 行政規費收入-審查費	承辦單位	第一科、第二科、第三科、第四科	預算金額	120千元
歲入項目說明	一.項目內容：申請危險性機械或設備檢查之檢查費。(依據危險性機械及設備檢查費收費標準) 二.法令依據：依據職業安全衛生法第16條第3項。				
科目名稱及編號	單位	數量	單價	預算數	說明及收入依據
合計 04132610101 審查費	年	1	120,000	120,000 120,000	申請危險性機械及設備檢查之檢查費。(依據危險性機械及設備檢查費收費標準)

臺中市勞動檢查處

歲入項目說明提要與預算明細表

經常門

中華民國 107 年度

單位：新臺幣元

上級政府補助收入—計畫型補助收入

上級政府補助收入—計畫型補助收入

來源別子目及細目編號	08132610102 上級政府補助收入-計畫型補助收入	承辦單位	第二科	預算金額	23,223千元
歲入項目說明	一.項目內容：勞動部補助直轄市勞動檢查機構督促事業單位遵守職業安全衛生法令實施計畫經費。 二.法令依據：依據勞動部有關行政函令。				
科目名稱及編號	單位	數量	單價	預算數	說明及收入依據
合計 08132610102 計畫型補助收入	年	1	23,223,000	23,223,000 23,223,000	勞動部補助直轄市勞動檢查機構督促事業單位遵守職業安全衛生法令實施計畫經費。(依據勞動部106.8.18勞職授字第1060203806號函)

臺中市勞動檢查處

歲出計畫說明提要與各項費用明細表

中華民國 107 年度

單位：新臺幣元

一般行政 行政管理	業務計畫及工作計畫 名稱與編號		68132610101 一般行政-行政管理	承辦單位	人事室、秘書 室	預算金額	60,492千元	一般行政 行政管理
	歲出計畫 說明	一.計畫內容：1.法定編制人員人事費。 2.辦理行政管理業務之經常性辦公費。3.文書、檔案、印信、事務、採購、出納、法制、研 考、財產管理等事項。 二.預期成果：如期完成。						
分支計畫及用途別科目		單位	數量	單價	預算數	說明		
合計					60,492,000	市款60,492,000元		
01人員維持費					57,032,000	市款57,032,000元		
0100 人事費					57,032,000	市款57,032,000元		
0103 法定編制人員待遇					39,219,240			
		年	1	39,219,240	39,219,240	職員待遇。		
0111 獎金					8,170,676			
		年	1	3,268,270	3,268,270	考績獎金。		
		年	1	4,902,406	4,902,406	年終工作獎金。		
0121 其他給與					1,088,000			
		人/年	68	16,000	1,088,000	休假補助費。		
0131 加班值班費					1,634,136			
		年	1	1,634,136	1,634,136	不休假加班費。		
0142 退休離職儲金					3,476,352			
		年	1	3,476,352	3,476,352	公務人員提撥金。		
0151 保險					3,443,596			
		年	1	2,164,468	2,164,468	健保保險補助。		
		年	1	1,279,128	1,279,128	公保保險補助。		
02一般業務					3,460,000	市款3,460,000元		
0100 人事費					56,000	市款56,000元		
0131 加班值班費					56,000			

臺中市勞動檢查處

歲出計畫說明提要與各項費用明細表

中華民國 107 年度

單位：新臺幣元

一般行政 行政管理	分支計畫及用途別科目	單位	數量	單價	預算數	說明	一般行政 行政管理
	0200 業務費	年	1	56,000	56,000	業務加班費。	
	0201 教育訓練費				3,304,000	市款3,304,000元	
	0202 水電費	年	1	20,000	20,000	各項教育訓練費用。	
					527,000		
		年	1	48,000	48,000	辦公廳舍水費。	
		年	1	479,000	479,000	辦公廳舍電費。	
	0203 通訊費				450,000		
		年	1	450,000	450,000	寄發公務用所需郵資及電話通訊費等。	
	0213 資訊服務費				20,000		
		年	1	20,000	20,000	電腦資訊及軟體維修等服務費用。	
	0214 其他業務租金				200,000		
		年	1	200,000	200,000	影印機等事務機器租賃費用。	
	0221 稅捐及規費				89,300		
		年	1	56,150	56,150	公務車輛牌照稅(詳公務車輛明細表)。	
		年	1	32,700	32,700	公務車輛燃料使用費(詳公務車輛明細表)。	
		年	1	450	450	公務車輛檢驗費(詳公務車輛明細表)。	
	0231 保險費				17,419		
		年	1	17,419	17,419	公務車輛強制第三人責任險(詳公務車輛明細表)。	
	0249 臨時人員酬金				385,000		
		人/年	1	385,000	385,000	行政助理薪資(含薪津、年終獎金、勞健保、及提繳退休金等)。	

臺中市勞動檢查處

歲出計畫說明提要與各項費用明細表

中華民國 107 年度

單位：新臺幣元

分支計畫及用途別科目	單位	數量	單價	預算數	說明
0271 物品	年	1	30,000	30,000	各項辦公設備及資訊、通訊設備之耗材費用。
	年	1	150,000	150,000	辦公用文具、紙張、信封、橡皮章等各項費用。
	年	1	200,000	200,000	非消耗性物品購置。
	年	1	258,876	258,876	公務車輛油料費(詳公務車輛明細表)。
0279 一般事務費	人/年	68	1,000	68,000	員工自強活動費。
	人/年	68	1,000	68,000	員工慶生、文康及藝文休閒活動費。
	年	1	126,000	126,000	報章雜誌、書籍、綠美化、清潔用品費用等各項雜支。
	年	1	89,941	89,941	各項書表印製印刷各項雜支。
	年	1	100,000	100,000	辦公室環境清潔維護費。
	0281 房屋建築養護費	年	1	34,000	34,000
0282 車輛及辦公器具養護費	人/年	68	1,048	71,264	辦公桌椅及辦公事務設備等維修及保養費用。
	年	1	108,800	108,800	公務車輛養護費(詳公務車輛明細表)。
0283 設施及機械設備養護費	年	1	48,000	48,000	各項設施、儀器等維修及保養所需費用。
0291 國內旅費	年	1	90,000	90,000	行政業務各項研習訓練及會議差旅費。

臺中市勞動檢查處

歲出計畫說明提要與各項費用明細表

中華民國 107 年度

單位：新臺幣元

一般行政 行政管理	分支計畫及用途別科目	單位	數量	單價	預算數	說明	一般行政 行政管理
	0298 特別費	人x月	1x12	12,700	152,400	首長特別費。	
	0300 設備及投資				152,400	市款100,000元	
	0319 雜項設備費	年	1	100,000	100,000	各項事務零星設備。	
					100,000		

臺中市勞動檢查處

歲出計畫說明提要與各項費用明細表

中華民國 107 年度

單位：新臺幣元

勞動檢查業務—勞動檢查

勞動檢查業務—勞動檢查

業務計畫及工作計畫 名稱與編號	68132611001 勞動檢查業務-勞動檢查	承辦單位	第一科、第二科、第三科、第四科	預算金額	32,350千元
--------------------	----------------------------	------	-----------------	------	----------

歲出計畫說明	一.計畫內容：負責辦理勞動檢查業務，依據勞動檢查法實施勞動檢查，旨在貫徹勞動基準法、職業安全衛生法、勞動檢查法等勞工相關法規，輔導事業單位改善勞動條件及安全衛生，保障勞工權益並預防職業災害發生、維護勞工安全與健康，增進勞資和諧，提高生產力，加速社會與經濟發展。 二.預期成果：如期完成。				
--------	--	--	--	--	--

用途別科目	單位	數量	單價	預算數	說明
合計				32,350,000	市款9,127,000元，收支併列23,223,000元
0100 人事費				20,616,000	收支併列20,616,000元
0104 約聘僱人員待遇				14,299,200	
	人/年	30	476,640	14,299,200	勞動部補助直轄市勞動檢查機構督促事業單位遵守職業安全衛生法令實施計畫約聘人員薪津。(依據勞動部106.8.18勞職授字第1060203806號函)
0111 獎金				1,787,400	
	人/年	30	59,580	1,787,400	勞動部補助直轄市勞動檢查機構督促事業單位遵守職業安全衛生法令實施計畫約聘人員年終獎金。(依據勞動部106.8.18勞職授字第1060203806號函)
0121 其他給與				480,000	
	人/年	30	16,000	480,000	勞動部補助直轄市勞動檢查機構督促事業單位遵守職業安全衛生法令實施計畫約聘人員休假補助。(依據勞動部106.8.18勞職授字第1060203806號函)
0131 加班值班費				1,080,000	
	年	1	1,080,000	1,080,000	勞動部補助直轄市勞動檢查機構督促事業單位遵守職業安全衛生法令實施計畫約聘人員加班費。(依據勞動部106.8.18勞職授字第1060203806號函)
0142 退休離職儲金				1,044,000	

臺中市勞動檢查處

歲出計畫說明提要與各項費用明細表

中華民國 107 年度

單位：新臺幣元

用途別科目	單位	數量	單價	預算數	說明
0151 保險	人/年	30	34,800	1,044,000	勞動部補助直轄市勞動檢查機構督促事業單位遵守職業安全衛生法令實施計畫約聘人員離職給與儲金。(依據勞動部106.8.18勞職授字第1060203806號函)
	人/年	30	27,600	828,000	勞動部補助直轄市勞動檢查機構督促事業單位遵守職業安全衛生法令實施計畫約聘人員健保費。(依據勞動部106.8.18勞職授字第1060203806號函)
	人/年	30	36,580	1,097,400	勞動部補助直轄市勞動檢查機構督促事業單位遵守職業安全衛生法令實施計畫約聘人員勞保費。(依據勞動部106.8.18勞職授字第1060203806號函)
0200 業務費				10,564,000	市款7,957,000元，收支併列2,607,000元
0203 通訊費				180,000	
	年	1	180,000	180,000	勞動部補助直轄市勞動檢查機構督促事業單位遵守職業安全衛生法令實施計畫郵資及電話通訊費。(市庫配合款)
0214 其他業務租金				699,600	
	年	1	699,600	699,600	勞動部補助直轄市勞動檢查機構督促事業單位遵守職業安全衛生法令實施計畫電腦、影印機等辦公事務機租賃費用。(市庫配合款)
0250 按日按件計資酬金				130,000	
	次	25	2,000	50,000	辦理各項勞動檢查所需之學者(專家)出席費。
	人/節	50	1,600	80,000	編撰各種教育訓練教材及檢查相關研究報告、講習宣導聘請講師鐘點費。
0271 物品				1,418,160	

臺中市勞動檢查處

歲出計畫說明提要與各項費用明細表

中華民國 107 年度

單位：新臺幣元

用途別科目	單位	數量	單價	預算數	說明
0279 一般事務費	年	1	807,000	807,000	勞動部補助直轄市勞動檢查機構督促事業單位遵守職業安全衛生法令實施計畫文具、紙張及辦公設備、電腦設備耗材等相關費用。(依據勞動部106.8.18勞職授字第1060203806號函)
	年	1	70,000	70,000	勞動安全檢查各項儀器及資料儲存、播放、錄(攝)影及錄音等用具及通訊器材。
	年	1	541,160	541,160	勞動部補助直轄市勞動檢查機構督促事業單位遵守職業安全衛生法令實施計畫非消耗性物品(含辦公處所桌椅、公文櫃、空間桌板製作及線路變更計畫)購置。(市庫配合款)
	年	1	300,000	300,000	勞動檢查、安全衛生及勞工志工等業務宣導相關資料印刷製作費用。
	年	1	200,000	200,000	辦理勞動檢查、安全衛生會議及勞工志工等活動所需餐費及各項消耗與雜支。
	年	1	10,000	10,000	勞動檢查及安全衛生宣導如多媒體、攝影與配音、編輯等相關費用。
	年	1	559,000	559,000	配合勞動部補助辦理臺中市參與推動中小企業工作環境輔導改善實施計畫相關費用。(市庫配合款)
	年	1	300,000	300,000	執行檢查人員所需防護衣、安全帽、安全鞋等安全衛生防護用具。
	年	1	10,000	10,000	違法不依限繳納罰鍰，移請法院強制執行、行政訴訟、執行費。
	年	1	777,240	777,240	勞動部補助直轄市勞動檢查機構督促事業單位遵守職業安全衛生法令實施計畫業務相關費用。(市庫配合款)

臺中市勞動檢查處

歲出計畫說明提要與各項費用明細表

中華民國 107 年度

單位：新臺幣元

勞動檢查業務—勞動檢查	用途別科目	單位	數量	單價	預算數	說明	勞動檢查業務—勞動檢查
		年	1	500,000	500,000	勞動部補助直轄市勞動檢查機構督促事業單位遵守職業安全衛生法令實施計畫防護衣、安全帽、安全鞋等安全衛生防護用具。(市庫配合款)	
		年	1	2,800,000	2,800,000	臺中市勞工安全衛生種子扎根計畫相關費用。	
	0291 國內旅費				2,680,000		
		年	1	880,000	880,000	執行勞動檢查業務差旅費。	
		年	1	1,800,000	1,800,000	勞動部補助直轄市勞動檢查機構督促事業單位遵守職業安全衛生法令實施計畫人員差旅費。(依據勞動部106.8.18勞職授字第1060203806號函)	
	0400 獎補助費				1,170,000	市款1,170,000元	
	0417 對國內團體之捐助				1,170,000		
		年	1	300,000	300,000	補助台中市工業會辦理工安週宣導及活動。	
		年	1	870,000	870,000	補助各勞工相關團體辦理職業安全衛生教育訓練等經費。	

臺中市勞動檢查處

歲出計畫說明提要與各項費用明細表

中華民國 107 年度

單位：新臺幣元

一般建築及設備——一般建築及設備	業務計畫及工作計畫 名稱與編號		68132619001 一般建築及設備—一般建築及設備		承辦單位	第二科、秘書室	預算金額	1,950千元	一般建築及設備——一般建築及設備
	歲出計畫說明	一.計畫內容：充實各項設備。 二.預期成果：如期完成。							
	用途別科目	單位	數量	單價	預算數	說明			
	合計				1,950,000	市款1,950,000元			
	0300 設備及投資				1,950,000	市款1,950,000元			
	0304 機械設備費				1,100,000				
		年	1	1,100,000	1,100,000	勞動部補助直轄市勞動檢查機構督促事業單位遵守職業安全衛生法令實施計畫業務所需安全衛生檢查相關儀器設備。(市庫配合款)			
	0305 運輸設備費				550,000				
		輛	1	550,000	550,000	購置小客貨兩用車用於本處專責處理職業安全衛生檢查相關業務、宣導措施及依法查處等。			
	0319 雜項設備費				300,000				
		年	1	300,000	300,000	勞動部補助直轄市勞動檢查機構督促事業單位遵守職業安全衛生法令實施計畫所需各項事務零星設備費。(市庫配合款)			

臺中市勞動檢查處 各項費用彙計表

中華民國107年度

單位：新臺幣千元

工作計畫名稱及編號	68132610101 行政管理	68132611001 勞動檢查	68132619001 一般建築及設備	合 計		
第一、二級用途別 科目名稱及編號						
合 計	60,492	32,350	1,950	94,792		
010000人事費	57,088	20,616		77,704		
010300法定編制人員待遇	39,219			39,219		
010400約聘僱人員待遇		14,299		14,299		
011100獎金	8,171	1,787		9,958		
012100其他給與	1,088	480		1,568		
013100加班值班費	1,690	1,080		2,770		
014200退休離職儲金	3,476	1,044		4,520		
015100保險	3,444	1,926		5,369		
020000業務費	3,304	10,564		13,868		
020100教育訓練費	20			20		
020200水電費	527			527		
020300通訊費	450	180		630		
021300資訊服務費	20			20		
021400其他業務租金	200	700		900		
022100稅捐及規費	89			89		
023100保險費	17			17		
024900臨時人員酬金	385			385		
025000按日按件計資酬金		130		130		
027100物品	639	1,418		2,057		
027900一般事務費	452	5,456		5,908		
028100房屋建築養護費	34			34		
028200車輛及辦公器具養護費	180			180		
028300設施及機械設備養護費	48			48		
029100國內旅費	90	2,680		2,770		
029800特別費	152			152		
030000設備及投資	100		1,950	2,050		
030400機械設備費			1,100	1,100		
030500運輸設備費			550	550		
031900雜項設備費	100		300	400		
040000獎補助費		1,170		1,170		

臺中市勞動檢查處

歲出一級用途別科目分析表

中華民國107年度

單位：新臺幣千元

名稱及編號	合計	經常支出						資本支出					
		人事費	業務費	獎補助費	債務費	預備金	小計	人事費	業務費	設備及投資	獎補助費	預備金	小計
合計	94,792	77,704	13,868	1,170			92,742			2,050			2,050
68132610000 福利服務支出	94,792	77,704	13,868	1,170			92,742			2,050			2,050
68132610100 一般行政	60,492	57,088	3,304				60,392			100			100
68132610101 行政管理	60,492	57,088	3,304				60,392			100			100
68132611000 勞動檢查業務	32,350	20,616	10,564	1,170			32,350						
68132611001 勞動檢查	32,350	20,616	10,564	1,170			32,350						
68132619000 一般建築及設備	1,950									1,950			1,950
68132619001 一般建築及設備	1,950									1,950			1,950

臺中市勞動檢查處 資本支出分析表

中華民國107年度

單位：新臺幣千元

名稱及編號	合計	設備及投資								其他資本支出	
		土地	房屋建築及設備	公共建設及設施	機械設備	運輸設備	資訊軟體設備	雜項設備	權利		投資
合計	2,050				1,100	550		400			
68132610100 一般行政	100							100			
68132610101 行政管理	100							100			
68132619000 一般建築及設備	1,950				1,100	550		300			
68132619001 一般建築及設備	1,950				1,100	550		300			

臺中市勞動檢查處

人 事 費 彙 計 表

中華民國107年度

單位：新臺幣元

類別	預算員額	全年度人事費											備註	
		民意代表待遇	政務人員待遇	法定編制人員待遇	約聘僱人員待遇	技工及工友待遇	獎金	其他給與	加班值班費	退休退職給付	退休離職儲金	保險		合計
合計	98			39,219,240	14,299,200		9,958,076	1,568,000	2,770,136		4,520,352	5,368,996	77,704,000	
正式員額	68			39,219,240			8,170,676	1,088,000	1,634,136		3,476,352	3,443,596	57,032,000	
職員	68			39,219,240			8,170,676	1,088,000	1,634,136		3,476,352	3,443,596	57,032,000	
約聘僱人員	30				14,299,200		1,787,400	480,000			1,044,000	1,925,400	19,536,000	
工友														
其他人事費									1,136,000				1,136,000	

臺中市勞動檢查處

人 事 費 分 析 表

中華民國107年度

0468010100-福利服務支出-一般行政-行政管理

單位：新臺幣元

類別	預算員額	全年度人事費											備註		
		民意代表待遇	政務人員待遇	法定編制人員待遇	約聘僱人員待遇	技工及工友待遇	獎金	其他給與	加班值班費	退休退職給付	退休離職儲金	保險		合計	
合計	68			39,219,240			8,170,676	1,088,000	1,690,136			3,476,352	3,443,596	57,088,000	
正式員額	68			39,219,240			8,170,676	1,088,000	1,634,136			3,476,352	3,443,596	57,032,000	
職員	68			39,219,240			8,170,676	1,088,000	1,634,136			3,476,352	3,443,596	57,032,000	
工友															
其他人專費									56,000					56,000	

臺中市勞動檢查處

人 事 費 分 析 表

中華民國107年度

0468100100-福利服務支出-勞動檢查業務-勞動檢查

單位：新臺幣元

類別	預算員額	全年度人事費											備註	
		民意代表待遇	政務人員待遇	法定編制人員待遇	約聘僱人員待遇	技工及工友待遇	獎金	其他給與	加班值班費	退休退職給付	退休離職儲金	保險		合計
合計	30				14,299,200		1,787,400	480,000	1,080,000		1,044,000	1,925,400	20,616,000	
約聘僱人員	30				14,299,200		1,787,400	480,000			1,044,000	1,925,400	19,536,000	
其他人事費									1,080,000				1,080,000	

臺中市勞動檢查處

約聘僱人員費用分析表

中華民國107年度

單位：新臺幣元

款	項	目	節	科 目	約聘人員 (人*月)	約僱人員 (人*月)	全年度預算數	說 明
				名稱及編號				
				合 計			19,536,000	包括約聘僱人員待遇14,299,200元、年終工作獎金1,787,400元、保險費1,925,400元、離職儲金1,044,000元及休假補助480,000元。
13				00130000000 臺中市政府勞工局主管			19,536,000	
	002			00132610000 臺中市勞動檢查處			19,536,000	
		02		68132611000 勞動檢查業務			19,536,000	
			01	68132611001 勞動檢查			19,536,000	
					30x12		19,536,000	

臺中市勞動檢查處
公務車輛明細表

中華民國107年度

單位：新臺幣元

業務計畫及工作計畫名稱	車輛數	車輛種類	乘客人數(不含司機)	購置年月	汽缸總排氣量(立方公分)	牌照稅(全年)	燃料使用費(全年)	油料費(全年)			養護費	車輛保險費	車輛檢驗費	備註
								數量(公升)	單價(元)	金額				
一般行政 行政管理		現有車輛				44,920	26,520			213,840	100,300	14,504	450	
	1	小客貨兩用車	4	10208	2261	11,230	6,180	1,668	27.0	45,036	34,000	2,915	450	ABU -7350
	1	小客貨兩用車	4	10303	1998	11,230	6,180	1,668	27.0	45,036	25,500	2,915		AGC -6261
	1	小客貨兩用車	4	10403	2378	11,230	6,180	1,668	27.0	45,036	25,500	2,915		AKM -7209
	1	小客貨兩用車	4	10506	2378	11,230	6,180	1,668	27.0	45,036	8,500	2,915		AND -7812
	4	重型機車	1	10511	124			1,800	1,248	27.0	33,696	6,800	2,844	
一般行政 行政管理		本年度新增車輛				11,230	6,180			45,036	8,500	2,915		
	1	小客貨兩用車	4	10701	1801-2400	11,230	6,180	1,668	27.0	45,036	8,500	2,915		預定購置年月： 107/1
		合計				56,150	32,700			258,876	108,800	17,419	450	

歲出按職能及經

中華民國107

職能別分類	經濟性分類	經常支出							資本支出					
		受僱人員報酬	商購 品及 勞務 支出	債務利息	土地租金支出	經常移轉			經常支出合計	投資及增資				
						對企業	對非 營利 家庭 及機 構 間	對政府		對國外	對營業基金	對非 營業 特種 基金	對民間企業	
總計		78,239	13,333					1,170			92,742			
01 一般公共事務														
02 防衛														
03 公共秩序與安全														
04 教育														
05 保健														
06 社會安全與福利														
07 住宅及社區服務														
08 娛樂、文化與宗教														
09 燃料與能源														
10 農、林、漁、牧業														
11 礦業、製造業及營造業														
12 運輸及通信														
13 其他經濟服務		78,239	13,333					1,170			92,742			
14 環境保護														
15 其他支出														

勞動檢查處

濟性綜合分類表

年度

單位：新臺幣千元

資本支出													總計
資本移轉				土地購入	無形資產購入	固定資本形成						資本支出合計	
對企業	對非營利 家庭及民間 機構	對政府	對國外			住宅	非住宅房屋	營建工程	運輸工具	資訊軟體	其他設備 及機器		
							550			1,500		2,050	94,792
							550			1,500		2,050	94,792

