

機關編號

13-261

臺中市勞動檢查處

中華民國 110 年度

(自110年1月1日起至110年12月31日止)

單 位 預 算

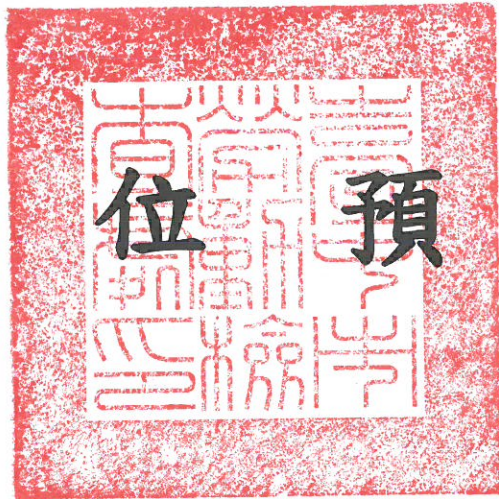

臺中市勞動檢查處
目 次

中華民國110年度

| | |
|---------------------|-----------|
| 甲、預算總說明 | 13261- 1頁 |
| 乙、主要表 | |
| 1. 歲入來源別預算表 | 13261- 5頁 |
| 2. 歲出機關別預算表 | 13261- 7頁 |
| 丙、附屬表 | |
| 1. 歲入項目說明提要與預算明細表 | 13261- 8頁 |
| 2. 歲出計畫說明提要與各項費用明細表 | 13261-14頁 |
| 3. 各項費用彙計表 | 13261-26頁 |
| 4. 歲出一級用途別科目分析表 | 13261-28頁 |
| 5. 資本支出分析表 | 13261-29頁 |
| 6. 人事費彙計表 | 13261-30頁 |
| 7. 人事費分析表 | 13261-31頁 |
| 8. 約聘僱人員費用分析表 | 13261-33頁 |
| 9. 公務車輛明細表 | 13261-34頁 |
| 10. 歲出按職能及經濟性綜合分類表 | 13261-35頁 |

臺中市勞動檢查處

預算總說明

中華民國 110 年度

一、現行法定職掌

(一)機關主要職掌：辦理已授權本市職業安全衛生法及勞動基準法適用範圍之事業單位安全衛生檢查、涉及職災的勞動條件檢查、安全衛生專業檢查、採樣分析、危險性機械設備監督檢查、危險性工作場所審查、職業災害調查、統計及安全衛生宣導、輔導、訓練等業務。

(二)內部分層業務：置處長一人，承局長之命，綜理處務，並指揮、監督所屬員工；置副處長一人，襄助處長處理處務；下設四科、三室，分別掌理下列事項：

1. 製造業科：製造業及物理性、化學性等特殊危害作業場所之安全衛生、勞動條件及其他勞動法令之宣導、輔導、監督檢查或審查事項及其職業災害、申訴案件之檢查、處分及答辯案件處理等事項。
2. 營造業科：營造業之安全衛生、勞動條件及其他勞動法令之宣導、輔導、監督檢查或審查事項及其職業災害、申訴案件之檢查、處分及答辯案件處理等事項。
3. 危險性機械設備科：危險性機械設備宣導、輔導、監督檢查、發證、及其職業災害申訴案件檢查、代行檢查機構督導、處分及答辯案件處理等事項。勞動統計分析、安衛人員組織報備、工作守則報備、職災統計、諮商輔導服務、資訊系統之規劃與管理及勞動檢查綜合規劃業務等事項。
4. 綜合行業科：製造業及營造業以外適用職業安全衛生法事業之安全衛生、勞動條件及其他勞動法令之宣導、輔導、監督檢查或審查事項及其職業災害、申訴案件之檢查、處分及答辯案件處理等事項。
5. 秘書室：文書、檔案管理、公文管理、出納、總務、財產管理、法制、研考及其他不屬於各科、室事項。
6. 人事室：依法辦理人事管理事項。
7. 會計室：依法辦理歲計、會計及統計事項。

臺中市勞動檢查處

預算總說明

中華民國 110 年度

組織系統圖

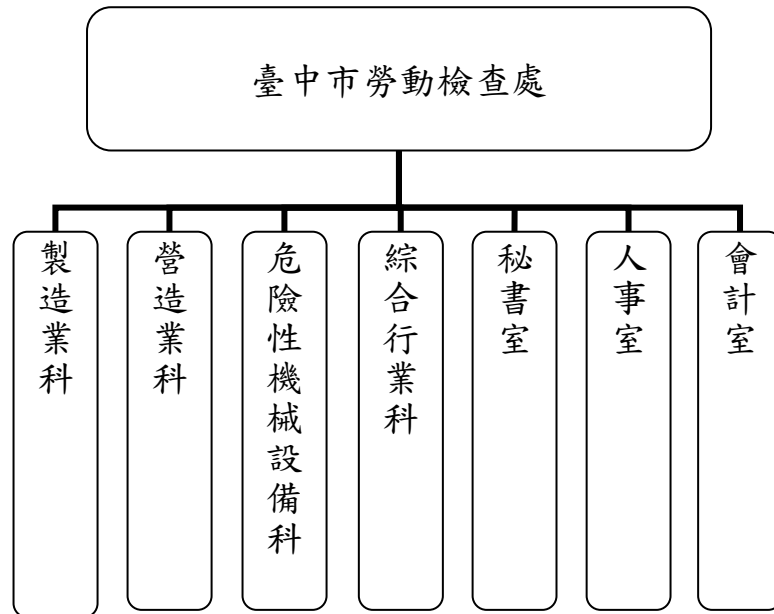

員額編制表

| 類別 | 法定編制員額 | 本年度預算員額 | 上年度預算員額 | 與上年度預算員額比較增減 |
|----|--------|---------|---------|--------------|
| 合計 | 68 | 68 | 68 | - |
| 職員 | 68 | 68 | 68 | - |

臺中市勞動檢查處

預算總說明

中華民國 110 年度

二、前年度及上年度已過期間計畫實施及預算執行情形：

(一)前年度計畫實施成果及決算辦理概況：

1、歲入部分：預算數 28,309 千元，決算數 36,294 千元，執行率 128.21%。

2、歲出部分：預算數 95,862 千元，決算數 81,999 千元，執行率 85.54%。

(二)上年度已過期間計畫實施及預算執行概況：

1、歲入部分：預算數 29,688 千元，截至 6 月底實收數 18,115 千元，執行率 61.02%。

2、歲出部分：預算數 97,080 千元，截至 6 月底實付數 42,764 千元，執行率 44.05%。

三、本年度施政計畫重點及預算提要：

(一)本年度計畫重點及預期績效：

1、遵循中央勞動檢查方針及臺中市政府勞工局本年度施政計畫，策劃本處勞動檢查業務，以「檢查、宣導、輔導、補助」四合一策略，加強督促本市事業單位改善安全衛生設施，建立工安自主管理機制，提昇安全衛生管理績效，提昇其自主安全衛生管理能力，以期減少職業災害的發生，確保工作者之安全與健康。

2、藉由選列高風險之行業及營造業，臨廠(場)深入輔導、指導，達檢查輔導涵蓋 1%，及辦理工安診斷及宣導會擴大提升各業之安全衛生知能，並輔以相關宣導資料發送解說，使其具備危害辨識能力、風險控制及缺失矯正預防措施，以達成降低職業災害之目的。

(二)本年度預算提要及成本估計：

1、歲入部分：歲入預算數 35,254 千元，其中罰款及賠償收入 10,000 千元，規費收入 681 千元，財產收入 11 千元，計畫型補助收入 24,562 千元。

2、歲出部分：歲出預算數 96,351 千元，依經費門分：

(1)經常門預算數 95,971 千元(佔 99.61%)，包括：人事費 81,703 千元，業務費 13,268 千元，獎補助費 1,000 千元。其中行政管理 62,690 千元，勞動檢查 33,281 千元。

臺中市勞動檢查處

預算總說明

中華民國 110 年度

(2) 資本門預算數 380 千元：包括行政管理 100 千元，勞動檢查 280 千元。

四、其他必要之分析事項：

(一) 主要增加原因：

人員維持費增加 587 千元。

(二) 主要減少原因：

勞動部補助直轄市勞動檢查機構督促事業單位遵守職業安全衛生法令計畫(含市庫配合款)減少 1,316 千元。

臺中市勞動檢查處 歲入來源別預算表

中華民國 110 年度

單位：新臺幣千元

| 科 目 | | | | 本年度 預算數 | 上年度 預算數 | 前年度 決算數 | 本年度與 上年度比較 | 說明 | |
|-----|-----|----|----|-------------|------------|------------|---------------|-------|---|
| 款 | 項 | 目 | 節 | | | | | | 名稱及編號 |
| | | | | 合計 | 35,254 | 29,688 | 36,294 | 5,566 | |
| | | | | 經常門合計 | 35,254 | 29,688 | 36,294 | 5,566 | |
| 02 | | | | 04000000000 | 10,000 | 5,000 | 12,373 | 5,000 | |
| | 085 | | | 罰款及賠償收入 | | | | | |
| | | | | 04132610000 | 10,000 | 5,000 | 12,373 | 5,000 | |
| | | | | 臺中市勞動檢查處 | | | | | |
| | | 01 | | 04132610100 | 10,000 | 5,000 | 12,355 | 5,000 | |
| | | | | 罰金罰鍰及怠金 | | | | | |
| | | | 01 | 04132610101 | 10,000 | 5,000 | 12,355 | 5,000 | 違反職業安全衛生法罰鍰處分。10,000千元 |
| | | | | 罰金罰鍰 | | | | | |
| | | | 02 | 04132610300 | - | - | 18 | - | |
| | | | | 賠償收入 | | | | | |
| | | | 01 | 04132610301 | - | - | 18 | - | |
| | | | | 一般賠償收入 | | | | | |
| 03 | | | | 05000000000 | 681 | 120 | 687 | 561 | |
| | 082 | | | 規費收入 | | | | | |
| | | | | 05132610000 | 681 | 120 | 687 | 561 | |
| | | | | 臺中市勞動檢查處 | | | | | |
| | | 01 | | 05132610100 | 680 | 120 | 686 | 560 | |
| | | | | 行政規費收入 | | | | | |
| | | | 01 | 05132610101 | 680 | 120 | 686 | 560 | 申請危險性機械及設備檢查之檢查費。(依據危險性機械及設備檢查費收費標準)680千元 |
| | | | | 審查費 | | | | | |
| | | | 02 | 05132610300 | 1 | - | 1 | 1 | |
| | | | | 使用規費收入 | | | | | |
| | | | 01 | 05132610303 | 1 | - | 1 | 1 | 檔案閱覽、抄錄及複製收費。1千元 |
| | | | | 資料使用費 | | | | | |
| 04 | | | | 07000000000 | 11 | - | 36 | 11 | |
| | 093 | | | 財產收入 | | | | | |
| | | | | 07132610000 | 11 | - | 36 | 11 | |
| | | | | 臺中市勞動檢查處 | | | | | |
| | | 01 | | 07132610100 | 1 | - | 2 | 1 | |
| | | | | 財產孳息 | | | | | |
| | | | 01 | 07132610101 | 1 | - | 2 | 1 | 代理公庫銀行存款利息。1千元 |
| | | | | 利息收入 | | | | | |
| | | | 02 | 07132610500 | 10 | - | 34 | 10 | |
| | | | | 廢舊物資售價 | | | | | |
| | | | 01 | 07132610501 | 10 | - | 34 | 10 | 變賣報廢舊物資收入。10千元 |
| | | | | 廢舊物資售價 | | | | | |
| 06 | | | | 09000000000 | 24,562 | 24,568 | 23,189 | -6 | |
| | 056 | | | 補助及協助收入 | | | | | |
| | | | | 09132610000 | 24,562 | 24,568 | 23,189 | -6 | |
| | | | | 臺中市勞動檢查處 | | | | | |
| | | 01 | | 09132610100 | 24,562 | 24,568 | 23,189 | -6 | |
| | | | | 上級政府補助收入 | | | | | |

臺中市勞動檢查處
歲入來源別預算表

中華民國 110 年度

單位：新臺幣千元

| 科 目 | | | | 本年度 預算數 | 上年度 預算數 | 前年度 決算數 | 本年度與 上年度比較 | 說明 | |
|-----|-----|----|----|-------------------------|------------|------------|---------------|----|---|
| 款 | 項 | 目 | 節 | | | | | | 名稱及編號 |
| | | | 01 | 09132610102 計畫型補助收入 | 24,562 | 24,568 | 23,189 | -6 | 勞動部補助直轄市勞動檢查機構督促事業單位遵守職業安全衛生法令計畫。(依據勞動部109.6.29勞職授字第1090202592號函)24,562千元 |
| 08 | | | | 12000000000 其他收入 | - | - | 9 | - | |
| | 078 | | | 12132610000 臺中市勞動檢查處 | - | - | 9 | - | |
| | | 01 | | 12132610200 雜項收入 | - | - | 9 | - | |
| | | | 01 | 12132610201 收回以前年度歲出 | - | - | 3 | - | |
| | | | 02 | 12132610210 其他雜項收入 | - | - | 6 | - | |

臺中市勞動檢查處 歲出機關別預算表

中華民國 110 年度

經資門併計

單位：新臺幣千元

| 款 | 科 目 節 | | | 名 稱 及 編 號 | 本年度 預算數 | 上年度 預算數 | 前年度 決算數 | 本年度與 上年度比較 | 說 明 |
|--------|-------|----|-------------|-------------|------------|------------|------------|--|--|
| | 項 | 目 | 節 | | | | | | |
| 13 | 002 | | | 00130000000 | 96,351 | 97,080 | 81,999 | -729 | 一、本科目包括行政管理 二、本年度預算數包括： 人事費59,316千元 業務費3,374千元 設備及投資100千元 三、本年度預算數與上年度比較： 增加 783千元 增列 人事費587千元 增列 業務費196千元 |
| | | | | 臺中市政府勞工局主管 | | | | | |
| | | | | 00132610000 | 96,351 | 97,080 | 81,999 | -729 | |
| | | | | 臺中市勞動檢查處 | | | | | |
| | | | | 63132610100 | 62,790 | 62,007 | 53,297 | 783 | |
| | | | | 一般行政 | | | | | |
| | | | | 63132610101 | 62,790 | 62,007 | 53,297 | 783 | |
| | | | | 行政管理 | | | | | |
| | 02 | | 63132611000 | 33,561 | 35,073 | 28,702 | -1,512 | 一、本科目包括勞動檢查 二、本年度預算數包括： 人事費22,387千元 業務費9,894千元 設備及投資280千元 獎補助費1,000千元 三、本年度預算數與上年度比較： 減少 1,512千元 減列 人事費475千元 減列 業務費1,017千元 增列 設備及投資280千元 減列 獎補助費300千元 | |
| 勞動檢查業務 | | | | | | | | | |
| | | 01 | 63132611001 | 33,561 | 35,073 | 28,702 | -1,512 | | |
| | | | 勞動檢查 | | | | | | |

臺中市勞動檢查處

歲入項目說明提要與預算明細表

經常門

中華民國 110 年度

單位：新臺幣元

罰金罰鍰及怠金
—
罰金罰鍰

| | | | | | |
|-------------------------------|--|------|------------|------------|----------------|
| 來源別子目及細目編號 | 04132610101 罰金罰鍰及怠金-罰金罰鍰 | 承辦單位 | 本處各科 | 預算金額 | 10,000千元 |
| 歲入項目說明 | 一.項目內容：違反職業安全衛生法罰鍰處分。 二.法令依據：依據職業安全衛生法。 | | | | |
| 科目名稱及編號 | 單位 | 數量 | 單價 | 預算數 | 說明及收入依據 |
| 合計 04132610101 罰金罰鍰 | 年 | 1 | 10,000,000 | 10,000,000 | 違反職業安全衛生法罰鍰處分。 |

罰金罰鍰及怠金
—
罰金罰鍰

臺中市勞動檢查處

歲入項目說明提要與預算明細表

經常門

中華民國 110 年度

單位：新臺幣元

| | | | | | | | |
|----------------|--------------------|---|------|--------------|---------|--------------------------------------|----------------|
| 行政規費收入— 審查費 | 來源別子目及 細目編號 | 05132610101 行政規費收入-審查費 | 承辦單位 | 危險性機械設 備科 | 預算金額 | 680千元 | 行政規費收入— 審查費 |
| | 歲入 項目 說明 | 一.項目內容：申請危險性機械或設備檢查之檢查費。(依據危險性機械及設備檢查費收費標準) 二.法令依據：依據職業安全衛生法第16條第3項。 | | | | | |
| | 科目名稱及編號 | 單位 | 數量 | 單價 | 預算數 | 說明及收入依據 | |
| | 合計 | | | | 680,000 | | |
| | 05132610101 審查費 | 年 | 1 | 680,000 | 680,000 | 申請危險性機械及設備檢查之檢查費。(依據危險性機械及設備檢查費收費標準) | |

臺中市勞動檢查處

歲入項目說明提要與預算明細表

經常門

中華民國 110 年度

單位：新臺幣元

使用規費收入—資料使用費

| | | | | | |
|--------------------------------|--|------|-------|-------|---------------|
| 來源別子目及細目編號 | 05132610303 使用規費收入-資料使用費 | 承辦單位 | 秘書室 | 預算金額 | 1千元 |
| 歲入項目說明 | 一.項目內容：檔案閱覽、抄錄及複製收費。 二.法令依據：依據臺中市勞動檢查處檔案開放應用要點。 | | | | |
| 科目名稱及編號 | 單位 | 數量 | 單價 | 預算數 | 說明及收入依據 |
| 合計 05132610303 資料使用費 | 年 | 1 | 1,000 | 1,000 | 檔案閱覽、抄錄及複製收費。 |

使用規費收入—資料使用費

臺中市勞動檢查處

歲入項目說明提要與預算明細表

經常門

中華民國 110 年度

單位：新臺幣元

財產孳息
—
利息收入

| | | | | | |
|---------------------|--|------|-------|-------|-------------|
| 來源別子目及 細目編號 | 07132610101 財產孳息-利息收入 | 承辦單位 | 秘書室 | 預算金額 | 1千元 |
| 歲入 項目 說明 | 一.項目內容：代理公庫銀行存款利息。 二.法令依據：依據預算法及相關規定辦理。 | | | | |
| 科目名稱及編號 | 單位 | 數量 | 單價 | 預算數 | 說明及收入依據 |
| 合計 | | | | 1,000 | |
| 07132610101 利息收入 | 年 | 1 | 1,000 | 1,000 | 代理公庫銀行存款利息。 |

財產孳息
—
利息收入

臺中市勞動檢查處

歲入項目說明提要與預算明細表

經常門

中華民國 110 年度

單位：新臺幣元

| | | | | | | |
|-----------------------|----------------|---|--------|--------|------------|---------|
| 廢舊物資售價 — 廢舊物資售價 | 來源別子目及 細目編號 | 07132610501 廢舊物資售價-廢舊物 資售價 | 承辦單位 | 秘書室 | 預算金額 | 10千元 |
| | 歲入 項目 說明 | <p>一.項目內容：變賣報廢舊物資收入。</p> <p>二.法令依據：依據臺中市市有財產產籍管理作業要點第20點及行政院訂頒各機關奉准報廢財產之變賣及估價作業程序等規定辦理。</p> | | | | |
| | 科目名稱及編號 | 單位 | 數量 | 單價 | 預算數 | 說明及收入依據 |
| 合計 | | | | 10,000 | | |
| 07132610501 廢舊物資售價 | 年 | 1 | 10,000 | 10,000 | 變賣報廢舊物資收入。 | |

廢舊物資售價
—
廢舊物資售價

臺中市勞動檢查處

歲入項目說明提要與預算明細表

經常門

中華民國 110 年度

單位：新臺幣元

上級政府補助收入—計畫型補助收入

| | | | | | |
|----------------------------------|---|------|------------|------------|---|
| 來源別子目及細目編號 | 09132610102 上級政府補助收入-計畫型補助收入 | 承辦單位 | 營造業科 | 預算金額 | 24,562千元 |
| 歲入項目說明 | 一.項目內容：勞動部補助直轄市勞動檢查機構督促事業單位遵守職業安全衛生法令計畫經費。 二.法令依據：依據勞動部有關行政函令。 | | | | |
| 科目名稱及編號 | 單位 | 數量 | 單價 | 預算數 | 說明及收入依據 |
| 合計 09132610102 計畫型補助收入 | 年 | 1 | 24,562,000 | 24,562,000 | 勞動部補助直轄市勞動檢查機構督促事業單位遵守職業安全衛生法令計畫。(依據勞動部109.6.29勞職授字第1090202592號函) |

上級政府補助收入—計畫型補助收入

臺中市勞動檢查處

歲出計畫說明提要與各項費用明細表

中華民國 110 年度

單位：新臺幣元

| | | | | | | | | |
|-------------------|--------------------|---|--------------------------|------------|-------------|---------------|----------|-------------------|
| 一般行政 行政管理 | 業務計畫及工作計畫 名稱與編號 | | 63132610101 一般行政-行政管理 | 承辦單位 | 人事室、秘書 室 | 預算金額 | 62,790千元 | 一般行政 行政管理 |
| | 歲出計畫 說明 | 一.計畫內容：1.按月發放人員薪資。 2.辦理行政管理業務之經常性辦公費。 3.文書、檔案、印信、事務、採購、出納、法制、研考、財產管理等事項。 二.預期成果：1.安定員工生活，助於業務順利推展，俾利提升行政效率。 2.配合並支援業務單位辦理採購作業，達成計畫預期目標。 | | | | | | |
| 分支計畫及用途別科目 | | 單位 | 數量 | 單價 | 預算數 | 說明 | | |
| 合計 | | | | | 62,790,000 | 市款62,790,000元 | | |
| 01人員維持費 | | | | | 59,260,000 | 市款59,260,000元 | | |
| 1000 人事費 | | | | | 59,260,000 | 市款59,260,000元 | | |
| 1015 法定編制人員待遇 | | | | | 40,876,596 | | | |
| | | 年 | 1 | 40,876,596 | 40,876,596 | 職員待遇。 | | |
| 1030 獎金 | | | | | 8,514,952 | | | |
| | | 年 | 1 | 3,405,970 | 3,405,970 | 考績獎金。 | | |
| | | 年 | 1 | 5,108,982 | 5,108,982 | 年終工作獎金。 | | |
| 1035 其他給與 | | | | | 1,088,000 | | | |
| | | 人/年 | 68 | 16,000 | 1,088,000 | 休假補助費。 | | |
| 1040 加班值班費 | | | | | 1,703,012 | | | |
| | | 年 | 1 | 1,703,012 | 1,703,012 | 不休假加班費。 | | |
| 1050 退休離職儲金 | | | | | 3,653,832 | | | |
| | | 年 | 1 | 3,653,832 | 3,653,832 | 公務人員退休提撥金。 | | |
| 1055 保險 | | | | | 3,423,608 | | | |
| | | 年 | 1 | 2,161,508 | 2,161,508 | 健保保險補助。 | | |
| | | 年 | 1 | 1,262,100 | 1,262,100 | 公保保險補助。 | | |
| 02一般業務 | | | | | 3,530,000 | 市款3,530,000元 | | |
| 1000 人事費 | | | | | 56,000 | 市款56,000元 | | |

臺中市勞動檢查處

歲出計畫說明提要與各項費用明細表

中華民國 110 年度

單位：新臺幣元

| 一般行政—行政管理 | 分支計畫及用途別科目 | 單位 | 數量 | 單價 | 預算數 | 說明 | 一般行政—行政管理 |
|-----------|-------------|----|----|---------|-----------|-------------------------|-----------|
| | 1040 加班值班費 | | | | 56,000 | | |
| | | 年 | 1 | 56,000 | 56,000 | 業務加班費。 | |
| | 2000 業務費 | | | | 3,374,000 | 市款3,374,000元 | |
| | 2003 教育訓練費 | | | | 20,000 | | |
| | | 年 | 1 | 20,000 | 20,000 | 各項教育訓練費用。 | |
| | 2006 水電費 | | | | 20,000 | | |
| | | 年 | 1 | 10,000 | 10,000 | 辦公廳舍水費(專款專用)。 | |
| | | 年 | 1 | 10,000 | 10,000 | 辦公廳舍電費(專款專用)。 | |
| | 2009 通訊費 | | | | 550,000 | | |
| | | 年 | 1 | 550,000 | 550,000 | 寄發公務用所需郵資及電話通訊費等。 | |
| | 2018 資訊服務費 | | | | 20,000 | | |
| | | 年 | 1 | 20,000 | 20,000 | 電腦資訊及軟體維修等服務費用。 | |
| | 2021 其他業務租金 | | | | 300,000 | | |
| | | 年 | 1 | 300,000 | 300,000 | 影印機等事務機器租賃費用。 | |
| | 2024 稅捐及規費 | | | | 90,650 | | |
| | | 年 | 1 | 56,150 | 56,150 | 公務車輛牌照稅(詳公務車輛明細表)。 | |
| | | 年 | 1 | 32,700 | 32,700 | 公務車輛燃料使用費(詳公務車輛明細表)。 | |
| | | 年 | 1 | 1,800 | 1,800 | 公務車輛檢驗費(詳公務車輛明細表)。 | |
| | 2027 保險費 | | | | 17,419 | | |
| | | 年 | 1 | 17,419 | 17,419 | 公務車輛強制第三人責任險(詳公務車輛明細表)。 | |
| | 2033 臨時人員酬金 | | | | 398,000 | | |

臺中市勞動檢查處

歲出計畫說明提要與各項費用明細表

中華民國 110 年度

單位：新臺幣元

| 一般行政—行政管理 | 分支計畫及用途別科目 | 單位 | 數量 | 單價 | 預算數 | 說明 | 一般行政—行政管理 |
|-----------|---------------|-----|----|---------|---------|---|-----------|
| | 2036 按日按件計資酬金 | 人/年 | 1 | 398,000 | 398,000 | 行政助理薪資(含薪津、年終獎金、勞健保、及提繳退休金等)。 | |
| | | | | | 25,000 | | |
| | | 次 | 2 | 2,500 | 5,000 | 辦理各項行政業務所需之學者(專家)出席費。 | |
| | | 人/節 | 10 | 2,000 | 20,000 | 辦理員工年度教育訓練、研習活動講師鐘點費。 | |
| | 2051 物品 | | | | 709,288 | | |
| | | 年 | 1 | 110,000 | 110,000 | 各項辦公設備及資訊、通訊設備之耗材費用。 | |
| | | 年 | 1 | 150,000 | 150,000 | 辦公用文具、紙張、信封、各類印章及報章雜誌、書籍等各項費用。 | |
| | | 年 | 1 | 249,288 | 249,288 | 公務車輛油料費(詳公務車輛明細表)。(專款專用) | |
| | | 年 | 1 | 200,000 | 200,000 | 辦理業務所需非消耗性物品。 | |
| | 2054 一般事務費 | | | | 525,679 | | |
| | | 年 | 1 | 46,000 | 46,000 | 辦理處務會議、員工年度教育訓練、研習活動所需誤餐費、場地佈置及雜支等相關經費。 | |
| | | 人/年 | 68 | 2,000 | 136,000 | 員工文康活動費。 | |
| | | 年 | 1 | 80,000 | 80,000 | 環境綠美化、清潔用品及各項雜支。 | |
| | | 年 | 1 | 22,679 | 22,679 | 各項書表印製印刷裝訂等費用。 | |
| | | 年 | 1 | 100,000 | 100,000 | 辦公室環境清潔維護費。 | |
| | | 年 | 1 | 50,000 | 50,000 | 辦理業務宣導所需宣導品。 | |
| | | 年 | 1 | 51,000 | 51,000 | 員工健康檢查費。(1人*16000元、10人*3500元) | |
| | | 年 | 1 | 40,000 | 40,000 | 辦理業務服務所需背心及業務匯款手續費。 | |

臺中市勞動檢查處

歲出計畫說明提要與各項費用明細表

中華民國 110 年度

單位：新臺幣元

| 一般行政—行政管理 | 分支計畫及用途別科目 | 單位 | 數量 | 單價 | 預算數 | 說明 | 一般行政—行政管理 |
|-----------|-----------------|-----|------|---------|---------|-------------------------|-----------|
| | 2063 房屋建築養護費 | 年 | 1 | 84,000 | 84,000 | 辦公廳舍修繕費。 | |
| | 2066 車輛及辦公器具養護費 | 人/年 | 68 | 1,048 | 71,264 | 辦公桌椅及事務設備等維修及保養費用。 | |
| | | 年 | 1 | 202,300 | 202,300 | 公務車輛養護費(詳公務車輛明細表)。 | |
| | 2069 設施及機械設備養護費 | 年 | 1 | 98,000 | 98,000 | 各項設施、儀器等維修及保養所需費用。 | |
| | 2072 國內旅費 | 年 | 1 | 90,000 | 90,000 | 行政業務各項研習訓練及會議差旅費。 | |
| | 2093 特別費 | 人x月 | 1x12 | 12,700 | 152,400 | 首長特別費。 | |
| | 3000 設備及投資 | | | | 100,000 | 市款100,000元 | |
| | 3030 資訊軟硬體設備費 | 年 | 1 | 90,000 | 90,000 | 公務用電腦、週邊設施及各項軟體更新購置等費用。 | |
| | 3035 雜項設備費 | 年 | 1 | 10,000 | 10,000 | 各項事務零星設備。 | |

臺中市勞動檢查處

歲出計畫說明提要與各項費用明細表

中華民國 110 年度

單位：新臺幣元

| | | | | | | | |
|---------------------|--------------------|--|------|---------|------------|--|---------------------|
| 勞動檢查業務 — 勞動檢查 | 業務計畫及工作計畫 名稱與編號 | 63132611001 勞動檢查業務-勞動檢查 | 承辦單位 | 各科 | 預算金額 | 33,561千元 | 勞動檢查業務 — 勞動檢查 |
| | 歲出計畫說明 | <p>一.計畫內容：1.辦理各業別勞動檢查、職業安全衛生宣導、輔導及訓練等業務。 2.辦理推動中小企業工作環境輔導及改善實施計畫。 3.辦理臺中市勞工安全衛生種子扎根計畫。 4.辦理勞動部補助直轄市勞動檢查機構督促事業單位遵守職業安全衛生法令實施計畫。</p> <p>二.預期成果：1.加強勞動檢查，督促雇主改善工作環境，確保工作者安全及健康，進而提升勞工福祉並促進勞工之就業。 2.強化事業單位職業安全衛生管理制度及危害辨識能力，防止職業災害發生，協助事業單位建立更有效之職業安全衛生管理計畫。 3.強化高風險事業單位職業災害預防安全衛生宣導、輔導及諮詢服務，增進工作者及雇主防災知能，以期加強有關降災作業之能量。</p> | | | | | |
| 分支計畫及用途別科目 | | 單位 | 數量 | 單價 | 預算數 | 說明 | |
| 合計 | | | | | 33,561,000 | 市款8,999,000元，收支併列24,562,000元 | |
| 01 勞動檢查監督業務 | | | | | 5,963,000 | 市款5,963,000元 | |
| 2000 業務費 | | | | | 4,963,000 | 市款4,963,000元 | |
| 2009 通訊費 | | | | | 10,000 | | |
| | | 年 | 1 | 10,000 | 10,000 | 辦理臺中市參與推動中小企業工作環境輔導改善實施計畫所需郵資費。(市庫配合款) | |
| 2021 其他業務租金 | | | | | 110,000 | | |
| | | 年 | 1 | 110,000 | 110,000 | 影印機等事務機器租賃費用。 | |
| 2036 按日按件計資酬金 | | | | | 231,000 | | |
| | | 次 | 20 | 2,500 | 50,000 | 辦理各項勞動檢查、臨場工安診斷所需之學者(專家)出席費。 | |
| | | 次 | 10 | 2,500 | 25,000 | 辦理臺中市參與推動中小企業工作環境輔導改善實施計畫專家學者出席費。(市庫配合款) | |
| | | 人/節 | 29 | 2,000 | 58,000 | 辦理安全衛生宣導、講習會等教育訓練所需講師鐘點費。 | |
| | | 人/節 | 49 | 2,000 | 98,000 | 辦理臺中市參與推動中小企業工作環境輔導改善實施計畫講師鐘點費。(市庫配合款) | |
| 2051 物品 | | | | | 70,000 | | |

臺中市勞動檢查處

歲出計畫說明提要與各項費用明細表

中華民國 110 年度

單位：新臺幣元

| 勞動檢查業務—勞動檢查 | 分支計畫及用途別科目 | 單位 | 數量 | 單價 | 預算數 | 說明 | 勞動檢查業務—勞動檢查 |
|-------------|------------|----|----|-----------|-----------|--|-------------|
| | 2054 一般事務費 | 年 | 1 | 70,000 | 70,000 | 各項檢查儀器及資料儲存播放錄音用具與資訊、通訊設備之耗材及法令叢書、其他零星用品。 | |
| | | | | | 3,962,000 | | |
| | | 年 | 1 | 100,000 | 100,000 | 勞動檢查及安全衛生宣導如多媒體、攝影與配音、編輯等相關費用。 | |
| | | 年 | 1 | 10,000 | 10,000 | 違法不依限繳納罰鍰，移請法院強制執行、行政訴訟、執行費。 | |
| | | 年 | 1 | 2,500,000 | 2,500,000 | 臺中市勞工安全衛生種子扎根計畫相關費用。 | |
| | | 年 | 1 | 200,000 | 200,000 | 辦理金安心工程減災計畫活動表揚相關經費。 | |
| | | 年 | 1 | 200,000 | 200,000 | 執行勞動檢查業務所需工作服、工作袋、安全帽、安全鞋、口罩、雨衣(鞋)、安全帶、護目鏡、手套等安全衛生防護用具。 | |
| | | 年 | 1 | 50,000 | 50,000 | 辦理勞動檢查、安全衛生宣導所需宣導品。 | |
| | | 年 | 1 | 50,000 | 50,000 | 辦理勞動檢查、安全衛生相關宣導資料、法令印製費用。 | |
| | | 年 | 1 | 50,000 | 50,000 | 辦理臺中市參與推動中小企業工作環境輔導改善實施計畫宣導資料印製費。(市庫配合款) | |
| | | 年 | 1 | 260,000 | 260,000 | 辦理勞動檢查、安全衛生相關會議、宣導會、觀摩會、座談會、審查會、工安診斷及活動所需誤餐費、場地佈置、資料印製與雜支等相關經費。 | |
| | | 年 | 1 | 242,000 | 242,000 | 辦理臺中市參與推動中小企業工作環境輔導改善實施計畫宣導會、工安診斷所需誤餐費、場地佈置、資料印製與雜支等相關經費。(市庫配合款) | |
| | | 年 | 1 | 300,000 | 300,000 | 辦理工安週宣導及活動相關經費。 | |

臺中市勞動檢查處

歲出計畫說明提要與各項費用明細表

中華民國 110 年度

單位：新臺幣元

| 勞 動 檢 查 業 務 — 勞 動 檢 查 | 分支計畫及用途別科目 | 單位 | 數量 | 單價 | 預算數 | 說明 | 勞 動 檢 查 業 務 — 勞 動 檢 查 |
|---|----------------|-----|----|---------|------------|---|---|
| | 2072 國內旅費 | | | | 580,000 | | |
| | | 年 | 1 | 580,000 | 580,000 | 執行勞動檢查業務差旅費。 | |
| | 4000 獎補助費 | | | | 1,000,000 | 市款1,000,000元 | |
| | 4040 對國內團體之捐助 | | | | 870,000 | | |
| | | 年 | 1 | 870,000 | 870,000 | 補助本市勞工團體、工商團體辦理職業安全衛生教育訓練及活動等相關經費。 | |
| | 4085 獎勵及慰問 | | | | 130,000 | | |
| | | 年 | 1 | 130,000 | 130,000 | 推動職業安全衛生業務辦理之各項競賽獎勵金。 | |
| | 02督促事業單位遵守職安法令 | | | | 27,598,000 | 市款3,036,000元，收支併列24,562,000元 | |
| | 1000 人事費 | | | | 22,387,000 | 市款2,463,000元，收支併列19,924,000元 | |
| | 1020 約聘僱人員待遇 | | | | 16,112,964 | | |
| | | 人/年 | 15 | 490,812 | 7,362,180 | 勞動部補助直轄市勞動檢查機構督促事業單位遵守職業安全衛生法令實施計畫約聘人員薪津。(市庫2,463,000元，中央補助款4,899,180元)(依據勞動部109.6.29勞職授字第1090202592號函) | |
| | | 人/年 | 17 | 514,752 | 8,750,784 | 勞動部補助直轄市勞動檢查機構督促事業單位遵守職業安全衛生法令實施計畫約聘人員薪津。(依據勞動部109.6.29勞職授字第1090202592號函) | |
| | 1030 獎金 | | | | 2,014,128 | | |
| | | 人/年 | 15 | 61,352 | 920,280 | 勞動部補助直轄市勞動檢查機構督促事業單位遵守職業安全衛生法令實施計畫約聘人員年終獎金。(依據勞動部109.6.29勞職授字第1090202592號函) | |

臺中市勞動檢查處

歲出計畫說明提要與各項費用明細表

中華民國 110 年度

單位：新臺幣元

| 勞動檢查業務—勞動檢查 | 分支計畫及用途別科目 | 單位 | 數量 | 單價 | 預算數 | 說明 | 勞動檢查業務—勞動檢查 |
|-------------|-------------|-----|----|---------|-----------|---|-------------|
| | 1035 其他給與 | 人/年 | 17 | 64,344 | 1,093,848 | 勞動部補助直轄市勞動檢查機構督促事業單位遵守職業安全衛生法令實施計畫約聘人員年終獎金。(依據勞動部109.6.29勞職授字第1090202592號函) | |
| | | | | | 512,000 | | |
| | 1040 加班值班費 | 人/年 | 32 | 16,000 | 512,000 | 勞動部補助直轄市勞動檢查機構督促事業單位遵守職業安全衛生法令實施計畫約聘人員休假補助。(依據勞動部109.6.29勞職授字第1090202592號函) | |
| | | | | | 697,520 | | |
| | | 人/年 | 32 | 18,000 | 576,000 | 勞動部補助直轄市勞動檢查機構督促事業單位遵守職業安全衛生法令實施計畫約聘人員加班費。(依據勞動部109.6.29勞職授字第1090202592號函) | |
| | | | | | 121,520 | | |
| | 1050 退休離職儲金 | 年 | 1 | 121,520 | 121,520 | 勞動部補助直轄市勞動檢查機構督促事業單位遵守職業安全衛生法令實施計畫約聘人員不休假加班費。(依據勞動部109.6.29勞職授字第1090202592號函) | |
| | | | | | 979,200 | | |
| | | 人/年 | 32 | 30,600 | 979,200 | 勞動部補助直轄市勞動檢查機構督促事業單位遵守職業安全衛生法令實施計畫約聘人員離職給與儲金。(依據勞動部109.6.29勞職授字第1090202592號函) | |
| | 1055 保險 | | | | 2,071,188 | | |
| | | 人/年 | 15 | 23,604 | 354,060 | 勞動部補助直轄市勞動檢查機構督促事業單位遵守職業安全衛生法令實施計畫約聘人員健保費。(依據勞動部109.6.29勞職授字第1090202592號函) | |
| | | 人/年 | 17 | 24,624 | 418,608 | 勞動部補助直轄市勞動檢查機構督促事業單位遵守職業安全衛生法令實施計畫約聘人員健保費。(依據勞動部109.6.29勞職授字第1090202592號函) | |

臺中市勞動檢查處

歲出計畫說明提要與各項費用明細表

中華民國 110 年度

單位：新臺幣元

| 勞 動 檢 查 業 務 — 勞 動 檢 查 | 分支計畫及用途別科目 | 單位 | 數量 | 單價 | 預算數 | 說明 | 勞 動 檢 查 業 務 — 勞 動 檢 查 |
|---|---------------|-----|----|---------|-----------|---|---|
| | | 人/年 | 15 | 39,648 | 594,720 | 勞動部補助直轄市勞動檢查機構督促事業單位遵守職業安全衛生法令實施計畫約聘人員勞保費。(依據勞動部109.6.29勞職授字第1090202592號函) | |
| | | 人/年 | 17 | 41,400 | 703,800 | 勞動部補助直轄市勞動檢查機構督促事業單位遵守職業安全衛生法令實施計畫約聘人員勞保費。(依據勞動部109.6.29勞職授字第1090202592號函) | |
| | 2000 業務費 | | | | 4,931,000 | 市款573,000元，收支併列4,358,000元 | |
| | 2009 通訊費 | | | | 100,000 | | |
| | | 年 | 1 | 100,000 | 100,000 | 勞動部補助直轄市勞動檢查機構督促事業單位遵守職業安全衛生法令實施計畫郵資及電話通訊費。(依據勞動部109.6.29勞職授字第1090202592號函) | |
| | 2021 其他業務租金 | | | | 1,168,240 | | |
| | | 年 | 1 | 618,240 | 618,240 | 勞動部補助直轄市勞動檢查機構督促事業單位遵守職業安全衛生法令實施計畫電腦、影印機等辦公事務機租賃費用。(依據勞動部109.6.29勞職授字第1090202592號函) | |
| | | 年 | 1 | 550,000 | 550,000 | 勞動部補助直轄市勞動檢查機構督促事業單位遵守職業安全衛生法令實施計畫公務車租賃費用。(市庫配合款) | |
| | 2036 按日按件計資酬金 | | | | 250,000 | | |
| | | 次 | 44 | 2,500 | 110,000 | 勞動部補助直轄市勞動檢查機構督促事業單位遵守職業安全衛生法令實施計畫學者(專家)出席費。(依據勞動部109.6.29勞職授字第1090202592號函) | |

臺中市勞動檢查處

歲出計畫說明提要與各項費用明細表

中華民國 110 年度

單位：新臺幣元

| 勞動檢查業務—勞動檢查 | 分支計畫及用途別科目 | 單位 | 數量 | 單價 | 預算數 | 說明 | 勞動檢查業務—勞動檢查 |
|-------------|------------|-----|----|---------|-----------|--|-------------|
| | 2051 物品 | 人/節 | 70 | 2,000 | 140,000 | 勞動部補助直轄市勞動檢查機構督促事業單位遵守職業安全衛生法令實施計畫講習宣導聘請講師鐘點費。(依據勞動部109.6.29勞職授字第1090202592號函) | |
| | | | | | 450,000 | | |
| | | 年 | 1 | 100,000 | 100,000 | 勞動部補助直轄市勞動檢查機構督促事業單位遵守職業安全衛生法令實施計畫文具、紙張、各類印章等相關費用。(依據勞動部109.6.29勞職授字第1090202592號函) | |
| | | 年 | 1 | 350,000 | 350,000 | 勞動部補助直轄市勞動檢查機構督促事業單位遵守職業安全衛生法令實施計畫辦公設備及資訊、通訊設備相關耗材及非消耗性物品。(依據勞動部109.6.29勞職授字第1090202592號函) | |
| | 2054 一般事務費 | | | | 1,810,760 | | |
| | | 人/年 | 32 | 2,000 | 64,000 | 勞動部補助直轄市勞動檢查機構督促事業單位遵守職業安全衛生法令實施計畫文康活動費。(依據勞動部109.6.29勞職授字第1090202592號函) | |
| | | 年 | 1 | 650,000 | 650,000 | 勞動部補助直轄市勞動檢查機構督促事業單位遵守職業安全衛生法令實施計畫-辦理一般職業安全衛生教育訓練相關費用。(依據勞動部109.6.29勞職授字第1090202592號函) | |
| | | 年 | 1 | 300,000 | 300,000 | 勞動部補助直轄市勞動檢查機構督促事業單位遵守職業安全衛生法令實施計畫業務宣導相關資料製作印刷費用。(依據勞動部109.6.29勞職授字第1090202592號函) | |

臺中市勞動檢查處

歲出計畫說明提要與各項費用明細表

中華民國 110 年度

單位：新臺幣元

| 勞動檢查業務—勞動檢查 | 分支計畫及用途別科目 | 單位 | 數量 | 單價 | 預算數 | 說明 | 勞動檢查業務—勞動檢查 |
|-------------|------------|-----|----|-----------|-----------|---|-------------|
| | | 年 | 1 | 89,760 | 89,760 | 勞動部補助直轄市勞動檢查機構督促事業單位遵守職業安全衛生法令實施計畫相關會議、宣導會、觀摩會、座談會、工安診斷及活動所需誤餐費、場地佈置與雜支等相關經費。(市庫23,000元，中央補助款66,760元)(依據勞動部109.6.29勞職授字第1090202592號函) | |
| | | 年 | 1 | 500,000 | 500,000 | 勞動部補助直轄市勞動檢查機構督促事業單位遵守職業安全衛生法令實施計畫-辦理高風險事業工作者職業安全衛生教育訓練相關費用。(依據勞動部109.6.29勞職授字第1090202592號函) | |
| | | 年 | 1 | 200,000 | 200,000 | 勞動部補助直轄市勞動檢查機構督促事業單位遵守職業安全衛生法令實施計畫所需工作服、工作袋、安全帽、安全鞋、口罩、雨衣(鞋)、安全帶、護目鏡、手套等安全衛生防護用具。(依據勞動部109.6.29勞職授字第1090202592號函) | |
| | 2072 國內旅費 | 人/年 | 2 | 3,500 | 7,000 | 勞動部補助直轄市勞動檢查機構督促事業單位遵守職業安全衛生法令實施計畫約聘人員健康檢查費。(依據勞動部109.6.29勞職授字第1090202592號函) | |
| | | | | | 1,152,000 | | |
| | | 年 | 1 | 1,152,000 | 1,152,000 | 勞動部補助直轄市勞動檢查機構督促事業單位遵守職業安全衛生法令實施計畫人員差旅費。(依據勞動部109.6.29勞職授字第1090202592號函) | |
| | 3000 設備及投資 | | | | 280,000 | 收支併列280,000元 | |
| | 3020 機械設備費 | | | | 180,000 | | |
| | | 年 | 1 | 180,000 | 180,000 | 勞動部補助直轄市勞動檢查機構督促事業單位遵守職業安全衛生法令實施計畫業務所需安全衛生檢查相關儀器設備。(依據勞動部109.6.29勞職授字第1090202592號函) | |

臺中市勞動檢查處

歲出計畫說明提要與各項費用明細表

中華民國 110 年度

單位：新臺幣元

| 勞動檢查業務—勞動檢查 | 分支計畫及用途別科目 | 單位 | 數量 | 單價 | 預算數 | 說明 | 勞動檢查業務—勞動檢查 |
|-------------|------------|----|----|---------|---------|---|-------------|
| | 3035 雜項設備費 | 年 | 1 | 100,000 | 100,000 | 100,000 勞動部補助直轄市勞動檢查機構督促事業單位遵守職業安全衛生法令實施計畫所需各項事務零星設備費。(依據勞動部109.6.29勞職授字第1090202592號函) | |

臺中市勞動檢查處

各項費用彙計表

中華民國110年度

單位：新臺幣千元

| 工作計畫名稱及編號 | 63132610101 行政管理 | 63132611001 勞動檢查 | 合 計 | | | |
|---------------------|---------------------|---------------------|--------|--|--|--|
| 第一、二級用途別 科目名稱及編號 | | | | | | |
| 合 計 | 62,790 | 33,561 | 96,351 | | | |
| 100000人事費 | 59,316 | 22,387 | 81,703 | | | |
| 101500法定編制人員待遇 | 40,877 | | 40,877 | | | |
| 102000約聘僱人員待遇 | | 16,113 | 16,113 | | | |
| 103000獎金 | 8,515 | 2,014 | 10,529 | | | |
| 103500其他給與 | 1,088 | 512 | 1,600 | | | |
| 104000加班值班費 | 1,759 | 698 | 2,457 | | | |
| 105000退休離職儲金 | 3,654 | 979 | 4,633 | | | |
| 105500保險 | 3,424 | 2,071 | 5,495 | | | |
| 200000業務費 | 3,374 | 9,894 | 13,268 | | | |
| 200300教育訓練費 | 20 | | 20 | | | |
| 200600水電費 | 20 | | 20 | | | |
| 200900通訊費 | 550 | 110 | 660 | | | |
| 201800資訊服務費 | 20 | | 20 | | | |
| 202100其他業務租金 | 300 | 1,278 | 1,578 | | | |
| 202400稅捐及規費 | 91 | | 91 | | | |
| 202700保險費 | 17 | | 17 | | | |
| 203300臨時人員酬金 | 398 | | 398 | | | |
| 203600按日按件計資酬金 | 25 | 481 | 506 | | | |
| 205100物品 | 709 | 520 | 1,229 | | | |
| 205400一般事務費 | 526 | 5,773 | 6,298 | | | |
| 206300房屋建築養護費 | 84 | | 84 | | | |
| 206600車輛及辦公器具養護費 | 274 | | 274 | | | |
| 206900設施及機械設備養護費 | 98 | | 98 | | | |
| 207200國內旅費 | 90 | 1,732 | 1,822 | | | |
| 209300特別費 | 152 | | 152 | | | |
| 300000設備及投資 | 100 | 280 | 380 | | | |
| 302000機械設備費 | | 180 | 180 | | | |
| 303000資訊軟硬體設備費 | 90 | | 90 | | | |
| 303500雜項設備費 | 10 | 100 | 110 | | | |
| 400000獎補助費 | | 1,000 | 1,000 | | | |

臺中市勞動檢查處
各項費用彙計表

中華民國110年度

單位：新臺幣千元

| 工作計畫名稱及編號 | 63132610101 行政管理 | 63132611001 勞動檢查 | 合 計 | | | |
|---------------------|---------------------|---------------------|-----|--|--|--|
| 第一、二級用途別 科目名稱及編號 | | | | | | |
| 404000對國內團體之捐助 | | 870 | 870 | | | |
| 408500獎勵及慰問 | | 130 | 130 | | | |

臺中市勞動檢查處

歲出一級用途別科目分析表

中華民國110年度

單位：新臺幣千元

| 名稱及編號 | 合計 | 經常支出 | | | | | | 資本支出 | | | | | |
|-----------------------|--------|--------|--------|-------|-----|-----|--------|------|-----|-------|------|-----|-----|
| | | 人事費 | 業務費 | 獎補助費 | 債務費 | 預備金 | 小計 | 人事費 | 業務費 | 設備及投資 | 獎補助費 | 預備金 | 小計 |
| 合計 | 96,351 | 81,703 | 13,268 | 1,000 | | | 95,971 | | | 380 | | | 380 |
| 63132610000 福利服務支出 | 96,351 | 81,703 | 13,268 | 1,000 | | | 95,971 | | | 380 | | | 380 |
| 63132610100 一般行政 | 62,790 | 59,316 | 3,374 | | | | 62,690 | | | 100 | | | 100 |
| 63132610101 行政管理 | 62,790 | 59,316 | 3,374 | | | | 62,690 | | | 100 | | | 100 |
| 63132611000 勞動檢查業務 | 33,561 | 22,387 | 9,894 | 1,000 | | | 33,281 | | | 280 | | | 280 |
| 63132611001 勞動檢查 | 33,561 | 22,387 | 9,894 | 1,000 | | | 33,281 | | | 280 | | | 280 |

臺中市勞動檢查處
資本支出分析表

中華民國110年度

單位：新臺幣千元

| 名稱及編號 | 合計 | 設備及投資 | | | | | | | | 其他資本支出 | |
|-----------------------|-----|-------|---------|---------|------|------|--------|------|----|--------|----|
| | | 土地 | 房屋建築及設備 | 公共建設及設施 | 機械設備 | 運輸設備 | 資訊軟體設備 | 雜項設備 | 權利 | | 投資 |
| 合計 | 380 | | | | 180 | | 90 | 110 | | | |
| 63132610100 一般行政 | 100 | | | | | | 90 | 10 | | | |
| 63132610101 行政管理 | 100 | | | | | | 90 | 10 | | | |
| 63132611000 勞動檢查業務 | 280 | | | | 180 | | | 100 | | | |
| 63132611001 勞動檢查 | 280 | | | | 180 | | | 100 | | | |

臺中市勞動檢查處

人事費彙計表

中華民國110年度

單位：新臺幣元

| 類別 | 預算員額 | 全年度人事費 | | | | | | | | | | | 備註 | |
|-------|------|--------|--------|------------|------------|---------|------------|-----------|-----------|--------|-----------|-----------|------------|----|
| | | 民意代表待遇 | 政務人員待遇 | 法定編制人員待遇 | 約聘僱人員待遇 | 技工及工友待遇 | 獎金 | 其他給與 | 加班值班費 | 退休退職給付 | 退休離職儲金 | 保險 | | 合計 |
| 合計 | 100 | | | 40,876,596 | 16,112,964 | | 10,529,080 | 1,600,000 | 2,456,532 | | 4,633,032 | 5,494,796 | 81,703,000 | |
| 正式員額 | 68 | | | 40,876,596 | | | 8,514,952 | 1,088,000 | 1,703,012 | | 3,653,832 | 3,423,608 | 59,260,000 | |
| 職員 | 68 | | | 40,876,596 | | | 8,514,952 | 1,088,000 | 1,703,012 | | 3,653,832 | 3,423,608 | 59,260,000 | |
| 約聘僱人員 | 32 | | | | 16,112,964 | | 2,014,128 | 512,000 | 121,520 | | 979,200 | 2,071,188 | 21,811,000 | |
| 其他人事費 | | | | | | | | | 632,000 | | | | 632,000 | |

臺中市勞動檢查處 人事費分析表

中華民國110年度

0463010100-福利服務支出-一般行政-行政管理

單位：新臺幣元

| 類別 | 預算員額 | 全年度人事費 | | | | | | | | | | | 備註 | |
|-------|------|--------|--------|------------|---------|---------|-----------|-----------|-----------|--------|-----------|-----------|------------|----|
| | | 民意代表待遇 | 政務人員待遇 | 法定編制人員待遇 | 約聘僱人員待遇 | 技工及工友待遇 | 獎金 | 其他給與 | 加班值班費 | 退休退職給付 | 退休離職儲金 | 保險 | | 合計 |
| 合計 | 68 | | | 40,876,596 | | | 8,514,952 | 1,088,000 | 1,759,012 | | 3,653,832 | 3,423,608 | 59,316,000 | |
| 正式員額 | 68 | | | 40,876,596 | | | 8,514,952 | 1,088,000 | 1,703,012 | | 3,653,832 | 3,423,608 | 59,260,000 | |
| 職員 | 68 | | | 40,876,596 | | | 8,514,952 | 1,088,000 | 1,703,012 | | 3,653,832 | 3,423,608 | 59,260,000 | |
| 其他人事費 | | | | | | | | | 56,000 | | | | 56,000 | |

臺中市勞動檢查處

人 事 費 分 析 表

中華民國110年度

0463100100-福利服務支出-勞動檢查業務-勞動檢查

單位：新臺幣元

| 類別 | 預算員額 | 全年度人事費 | | | | | | | | | | | 備註 | |
|-------|------|--------|--------|----------|------------|---------|-----------|---------|---------|--------|---------|-----------|------------|----|
| | | 民意代表待遇 | 政務人員待遇 | 法定編制人員待遇 | 約聘僱人員待遇 | 技工及工友待遇 | 獎金 | 其他給與 | 加班值班費 | 退休退職給付 | 退休離職儲金 | 保險 | | 合計 |
| 合計 | 32 | | | | 16,112,964 | | 2,014,128 | 512,000 | 697,520 | | 979,200 | 2,071,188 | 22,387,000 | |
| 約聘僱人員 | 32 | | | | 16,112,964 | | 2,014,128 | 512,000 | 121,520 | | 979,200 | 2,071,188 | 21,811,000 | |
| 其他人事費 | | | | | | | | 576,000 | | | | | 576,000 | |

臺中市勞動檢查處

約聘僱人員費用分析表

中華民國110年度

單位：新臺幣元

| 款 | 項 | 目 | 節 | 科 目 | 約聘人員 (人*月) | 約僱人員 (人*月) | 全年度預算數 | 說 明 |
|----|-----|----|----|---------------------------|---------------|---------------|------------|---|
| | | | | 名稱及編號 | | | | |
| | | | | 合 計 | | | 21,811,000 | 包括約聘僱人員待遇16,112,964元、年終工作獎金2,014,128元、不休假加班費121,520元、保險費2,071,188元、離職儲金979,200元及休假補助512,000元。 |
| 13 | | | | 00130000000 臺中市政府勞工局主管 | | | 21,811,000 | |
| | 002 | | | 00132610000 臺中市勞動檢查處 | | | 21,811,000 | |
| | | 02 | | 63132611000 勞動檢查業務 | | | 21,811,000 | |
| | | | 01 | 63132611001 勞動檢查 | | | 21,811,000 | |
| | | | | | 15x12 | | 9,914,233 | |
| | | | | | 17x12 | | 11,896,767 | |

臺中市勞動檢查處

公務車輛明細表

中華民國110年度

單位：新臺幣元

| 業務計畫及工作計畫名稱 | 車輛數 | 車輛種類 | 乘客人數(不含司機) | 購置年月 | 汽缸總排氣量(立方公分) | 牌照稅(全年) | 燃料使用費(全年) | 油料費(全年) | | | 養護費 | 車輛保險費 | 車輛檢驗費 | 備註 |
|--------------|-----|--------|------------|-------|--------------|---------|-----------|---------|-------|---------|---------|--------|-------|---|
| | | | | | | | | 數量(公升) | 單價(元) | 金額 | | | | |
| 一般行政 行政管理 | | 現有車輛 | | | | 56,150 | 32,700 | | | 249,288 | 202,300 | 17,419 | 1,800 | |
| | 1 | 小客貨兩用車 | 4 | 10208 | 2261 | 11,230 | 6,180 | 1,668 | 26.0 | 43,368 | 51,000 | 2,915 | 450 | ABU-7350 |
| | 1 | 小客貨兩用車 | 4 | 10303 | 1998 | 11,230 | 6,180 | 1,668 | 26.0 | 43,368 | 51,000 | 2,915 | 450 | AGC-6261 |
| | 1 | 小客貨兩用車 | 4 | 10403 | 2378 | 11,230 | 6,180 | 1,668 | 26.0 | 43,368 | 34,000 | 2,915 | 450 | AKM-7209 |
| | 1 | 小客貨兩用車 | 4 | 10506 | 2378 | 11,230 | 6,180 | 1,668 | 26.0 | 43,368 | 34,000 | 2,915 | 450 | AND-7812 |
| | 1 | 小客貨兩用車 | 4 | 10703 | 2378 | 11,230 | 6,180 | 1,668 | 26.0 | 43,368 | 25,500 | 2,915 | | ATQ-2523 |
| | 4 | 重型機車 | 1 | 10511 | 124 | | 1,800 | 1,248 | 26.0 | 32,448 | 6,800 | 2,844 | | MDT-3763、 MDT-3765、 MDT-3770、 MDT-3771 |
| | | 合計 | | | | 56,150 | 32,700 | | | 249,288 | 202,300 | 17,419 | 1,800 | |

歲出按職能及經

中華民國110

| 職能別分類 | 經濟性分類 | 經常支出 | | | | | | | 資本支出 | | | |
|---------------|-------|--------|-----------|------|--------|------|-----------|-----|--------|-------|-------|----------|
| | | 受僱人員報酬 | 購買商品及勞務支出 | 債務利息 | 土地租金支出 | 經常移轉 | | | 經常支出合計 | 投資及增資 | | |
| | | | | | | 對企業 | 對非營利及民間機構 | 對政府 | | 對國外 | 對營業基金 | 對非營業特種基金 |
| 總計 | | 82,627 | 12,344 | | | | | | 95,971 | | | |
| 01 一般公共事務 | | | | | | | | | | | | |
| 02 防衛 | | | | | | | | | | | | |
| 03 公共秩序與安全 | | | | | | | | | | | | |
| 04 教育 | | | | | | | | | | | | |
| 05 保健 | | | | | | | | | | | | |
| 06 社會安全與福利 | | | | | | | | | | | | |
| 07 住宅及社區服務 | | | | | | | | | | | | |
| 08 娛樂、文化與宗教 | | | | | | | | | | | | |
| 09 燃料與能源 | | | | | | | | | | | | |
| 10 農、林、漁、牧業 | | | | | | | | | | | | |
| 11 礦業、製造業及營造業 | | | | | | | | | | | | |
| 12 運輸及通信 | | | | | | | | | | | | |
| 13 其他經濟服務 | | 82,627 | 12,344 | | | | | | 95,971 | | | |
| 14 環境保護 | | | | | | | | | | | | |
| 15 其他支出 | | | | | | | | | | | | |

動檢查處

濟性綜合分類表

年度

單位：新臺幣千元

| 資本支出 | | | | | | | | | | | | | 總計 |
|------|-----------|-----|-----|------|--------|--------|-------|------|------|------|---------|--------|--------|
| 資本移轉 | | | | 土地購入 | 無形資產購入 | 固定資本形成 | | | | | | 資本支出合計 | |
| 對企業 | 對非營利及民間機構 | 對政府 | 對國外 | | | 住宅 | 非住宅房屋 | 營建工程 | 運輸工具 | 資訊軟體 | 其他設備及機器 | | |
| | | | | | | | | | | | 380 | 380 | 96,351 |
| | | | | | | | | | | | 380 | 380 | 96,351 |